

## ГАРЧИГ

### ОРШИЛ

#### **I.ХАА-н салбарын манай улсын эдийн засагт эзлэх байр суурь**

#### **II.Мал аж ахуйн салбарын үйлдвэрлэлт**

- II.1 Мал аж ахуйн салбарын бүтээгдэхүүн үйлдвэрлэлт
- II.2 Нэг хүнд ногдох мал аж ахуйн бүтээгдэхүүн
- II.3 Малын ашиг шим
- II.4 Мал аж ахуйн гол нэрийн бүтээгдэхүүний экспорт
- II.5 Дотоодын үйлдвэрүүдэд боловсруулсан мал аж ахуйн бүтээгдэхүүн

#### **III. 2006 оны мал тооллогын дүн**

##### **III.1. Малчдын тоо, тэдний соёл, ахуйн нөхцөл**

- III.1.1 Малчдын тоо, насны бүлэг
- III.1.2. Малчдын соёл, ахуйн нөхцөл
- III.1.3 ХАА-д ажиллаж байгаа боловсон хүчин
- III.1.4 ХАА-д ашиглагдаж байгаа машин машин техникийн тоо

##### **III.2. Малын тоо, бүтэц**

- III.2.1. Малын тоо
- III.2.2. Хувийн малын тоо
- III.2.3. Хээлтэгч мал
- III.2.4. Төл бойжилт
- III.2.5. Том малын зүй бус хорогдол
- III.2.6. Малын хээл хаялт, сувайралт
- III.2.7. Хээлтэгч, хээлтүүлэгчийн тохироо
- III.2.8. Малын хэрэглээний зарлага
- III.2.9. Сүргийн бүтэц

##### **IV. Эрчимжсэн мал аж ахуй**

- IV.1. Цэвэр үүлдэр болон эрлийз, нутгийн шилдэг омгийн малын тоо
- IV.2. Эрчимжсэн аж ахуйн талаар

##### **V. Малын бэлчээр, тэжээлийн хүрэлцээ, хангамж**

- V.1. Бэлчээрийн хүрэлцээ
- V.2 Бэлчээр, ургамал хамгаалал
- V.3. Малын тэжээлийн үйлдвэрлэлт, хангамж

##### **VI. Тэжээвэр амьтад**

##### **VII. Мал эмнэлгийн үйлчилгээ**

##### **VIII. Малжуулалтын тайлан**

##### **IX. Худаг усан сан, усжуулалт**

- IX.1 Худаг, усан сан
- IX.2 Усжуулалтын тайлан

##### **X. Хашааны тооллого**

### ДҮГНЭЛТ

## Оршил

Хөдөө аж ахуйн салбарын үйл ажиллагаа нь бусад хүчин зүйлээс илүүтэйгээр байгаль цаг агаараас хамааралтай байх бөгөөд үйлдвэрлэсэн бүтээгдэхүүн нь үндсэндээ хүн амын хүнсний хэрэглээ, боловсруулах үйлдвэрлэлийн болон үйлчилгээний салбарын түүхий эдийн хэрэглээг хангахад чиглэгдэж байдаг.

Дэлхийн олон улс орнуудын нэгэн адил манай улсын эдийн засгийн хөгжилд хөдөө аж ахуйн салбар нь ихээхэн чухал байр эзэлдэг салбарын нэг юм.

Манай улсын үндсэн хуулинд мал сүргийг үндэсний баялаг мөн гэж томъёолж, мал тооллогыг улсын хэмжээнд жил бүр зохион байгуулж, үр дүнг нь макро түвшинд хийгддэг тооцоо, судалгаанд ашиглаж, салбарын талаар удирдлагын шийдвэр гаргах мэдээллийн гол эх үүсвэр болгон ашиглаж байна.

Статистикийн тухай “ Монгол Улсын хуулийн 7 дугаар зүйлийн 1 дэх заалт, Монгол Улсын Засгийн газрын 2003 оны 224 дүгээр тогтоолын дагуу Үндэсний Статистикийн газар мал, тэжээвэр амьтад, тэжээлийн тооллогыг 2006 оны 12 сарын 7-ноос 17-ны өдрүүдэд улсын хэмжээнд зохион байгуулав.

2006 оны хувьд мал тооллогын холбогдолтой маягт, зааварт зарчмын өөрчлөлт ороогүй бөгөөд өмнөх жилүүдэд ашиглаж байсан мал тооллогын уламжлалт 10 маягт, зааврыг мөрдлөг болгон тооллогыг явуулж, үр дүнг нэгтгэн гаргалаа. Хашаа, худаг, уст цэгийн тооллогыг 3 жил тутамд нэг удаа явуулахаар тогтсоны дагуу 2006 оны мал тооллоготой хамтруулан явуулж, үр дүнг нэгтгэсэн.

Энэхүү судалгаанд мал тооллогын дүнг нэгтгэн дүгнэснээс гадна мал аж ахуйн салбарын бүтээгдэхүүн, голлох нэр төрлийн түүхий эд үйлдвэрлэлийн хэмжээ, тэдгээрийн экспорт, ашиг шимийн гарц болон мал эмнэлгийн арга хэмжээний талаар тусгагдсан.

Монгол Улсын Засгийн газрын Ядуурлыг бууруулах үндэсний хөтөлбөрийн хүрээнд малгүй болон мал цөөтэй иргэдийг малжуулах, мөн усны нөөцийн эх үүсвэрийг зохистой ашиглах замаар хөдөөгийн хүн ам, малын усны хангамжийг нэмэгдүүлэхэд анхаарч, худаг, уст цэгийг шинээр гаргах, сэргээн засварлахад зориулан тодорхой хэмжээний хөрөнгө зарцуулж байгаа билээ.

Үүнтэй холбоотойгоор малжуулах болон усжуулах арга хэмжээний үр дүнг улсын хэмжээгээр нэгтгэн дүгнэх зорилгоор 2006 оны мал тооллоготой хамтруулан хоёр дахь удаагаа зохион байгуулан явууллаа.

Түүнчлэн “Өрхийн амьжиргааны чадавхийг дэмжих Үндэсний хөтөлбөр”-ийн хүрээнд Дэлхийн банкны санхүүгийн дэмжлэгтэйгээр хэрэгжиж байгаа “Тогтвортой амьжиргаа” хөтөлбөрийн хэрэгжилтийн үр дүнг бодитойгоор үнэлж, дүгнэх шаардлагыг харгалзан тус хөтөлбөрөөс малжуулалт, усжуулалтын талаархи мэдээллийг цуглуулан авч дүгнэлт хийх хүсэлт тавьсныг мөн мал тооллогын ажилтай хамтатган гүйцэтгэлээ.

Танилцуулгад улсын дүн, бүсчилсэн байдлаар Баруун, Хангай, Төв, Зүүн бүс болон Улаанбаатар гэсэн бүсүүдээр зэрэгцүүлэлт хийж харуулав.

Манай улсын мал аж ахуйн салбарын өнөөгийн байдалд дүгнэлт хийж, цаашид авч хэрэгжүүлэх арга хэмжээг боловсруулах, төлөвлөхөд энэхүү танилцуулга, судалгааны материал суурь мэдээлэл нь болно гэдэгт итгэж байна.

-----oO-----

## ТОВЧ ТАЙЛБАР, ТОДОРХОЙЛОЛТ

**Малтай өрх.** Малчин өрхөөс гадна малыг ахуй амьдралдаа туслах чанарын үүрэгтэй өсгөн үржүүлдэг өрх

**Малчин өрх.** Жилийн 4 улирлын туршид малаа маллаж, малын ашиг шим нь тэдний амьжиргааны эх үүсвэр болж байгаа өрх

**Малчид.** Жилийн 4 улирлын туршид мал аж ахуйг эрхэлж, малын ашиг шим нь тэдний амьжиргааны эх үүсвэр болж байгаа 16 ба түүнээс дээш насны хүмүүсийг хэлнэ.

Бодод шилжүүлэх коэффициент.

**1 Адуу, үхэр- 1 бод,**

**1 тэмээ -1.5 бод,**

**6 хонь-1 бод**

**8 ямаа –1 бод**

Бог малд буюу хонин толгойд шилжүүлэх коэффициент:

1 тэмээ-5 хонь

1 адуу- 7 хонь

1 үхэр- 6 хонь

1 хонь -1 хонь

1 ямаа- 0.9 хонь

**Нас гүйцсэн мал.** Малын төрөл бүр дээр сүүлчийн 2 насны малыг хамруулна.

Тэмээ- 4 настай , 5 ба түүнээс дээш настай

Адуу- 3 настай, 4 ба түүнээс дээш настай

Үхэр- 2 настай, 3 ба түүнээс дээш настай

Бог мал – тухайн жилийн төл малаас бусад насны мал

**Өсвөр насны мал .**

Тэмээ-Өнгөрсөн жилийн төл, 2, 3 настай

Адуу- Өнгөрсөн жилийн төл, 2 настай

Үхэр- Өнгөрсөн жилийн төл

**Төл мал.** Тухайн жилийн төлийг хэлнэ.

**Бэлэн хээлтэгч.** Малын төрөл бүр дээр сүүлийн 2 насны эм малыг хамруулна.

**Малын тоо, толгойн өсөлт.** Оны эцсийн малаас оны эхний малыг хасч гаргана.

Харьцангуй үзүүлэлтийг гаргахдаа оны эцсийн малын тоог эхний малын тоонд харьцуулан 100-гаар үржүүлнэ.

Малын өсөлтийн **орлого тал** нь төл бойжилт, **зарлага тал нь** хэрэглээний зарлага, том малын зүй бус хорогдол болно.

**Төллөлтийн хувь.** Төллөсөн хээлтэгчийн тоог оны эхний хээлтэгчийн тоонд харьцуулан, 100 –гаар үржүүлнэ.

**Бойжилтийн хувь.** Бойжсон төлийн тоог нийт гарсан төлийн тоонд харьцуулан 100 –гаар үржүүлнэ.

**100 эхээс бойжуулсан төл.** Бойжуулсан төлийн тоог оны эхний хээлтэгч малын тоонд харьцуулан 100-гаар үржүүлнэ.

**Хээлтэгч, хээлтүүлэгчийн тохироо.** Хээлтэгч малын тоог хээлтүүлэгч малын тоонд харьцуулан гаргана.

1 хээлтүүлэгчид ногдох хээлтэгчийн тооны норм нь:

Буур -	20-25
Азарга -	12-15
Бух -	35-45
Хуц, ухна -	25-30

**Малын зүй бус хорогдолд** өвчний (халдвартай, халдваргүй) хорогдол, гэнэтийн аюулын (цас зуд, үер ус, гал түймэр, аянга цахилгаан зэрэг) хорогдол, бусад шалтгааны (малын хариулга, арчилгаа маллагаатай холбогдон гарсан) хорогдлыг оруулна.

**Том малын зүй бус хорогдлын оны эхний малд эзлэх хувь.** Зүй бусаар хорогдсон малын тоог оны эхний малын тоонд харьцуулан 100-гаар үржүүлнэ.

**Малын хэрэглээний зарлага.**

Оны эхний малын тоон дээр бойжуулсан төлийг нэмж, том малын зүй бус хорогдол, оны эцсийн малын тоог хасч гаргана.

**Малын хашааны хангамж.** Хашааны хангамжийг гаргахдаа хашааны багтаамжийг малын тоонд харьцуулан гаргана. Бод малын хашааны хангамжийг гаргахдаа бодын хашааны багтаамжийг үхрийн тоонд, харин бог малынхыг богийн хашааны багтаамжийг бог малын /хонь, ямааны/ тоонд харьцуулна.

**Тэжээл хангамж .** Тэжээлийн хангамжийг гаргахдаа тэжээлийн нэгжид шилжүүлсэн тэжээлийн хэмжээг хонин толгойд шилжүүлсэн малын тоонд харьцуулан гаргана. Малын тэжээлийн хангамж, бэлчээрийн даацыг гаргахдаа малыг хонин толгойд шилжүүлэн тооцно.

**Тэжээлийн нэгжид шилжүүлэх коэффициент.** Бэлтгэсэн тэжээл нь илчлэг, чанарын байдлаараа харилцан адилгүй байдаг учраас нэг тэжээлийн нэгжид шилжүүлж тэжээлийн хангамжийг гаргана. Үүний тулд доорхи

Хадлан өвс –	0.45
Таримал тэжээл -	0.35
Даршны ургамал -	0.25
Гар тэжээл, хужир шүү -	1.0
Төмс ногооны хаягдал -	0.22
Үр тарианы хаягдал -	0.9
Лай -	0.4

Сүрэл - 0.25 гэсэн итгэлцүүрүүдийг ашиглан тэжээлийн нэгжид шилжүүлнэ.

**Малын тэжээлийн ангилал.** Малын тэжээлийг ургамлын гаралтай, амьтны гаралтай, эрдэс тэжээлийн гаралтай гэж ангилна.

- Ургамлын гаралтай тэжээлд өвс, сүрэл, үр тариа, буурцгийн төрлийн ургамал орох бөгөөд бүдүүн, хүчит, шүүст тэжээл гэж ангилна.
  1. Бүдүүн тэжээл- өвс, сүрэл, нэг наст ба олон наст өвс орно.
  2. Хүчит тэжээл- үр тариа, үр тарианы хаягдал, вандуй, буурцаг орно.
  3. Шүүст тэжээл - Бүх төрлийн дарш, төмс ногооны хаягдал орно.
- Амьтны гаралтай тэжээлд үйлдвэрийн яс, цусны гурил зэрэг орно.
- Эрдэс тэжээлд давс, хужир шүү орно.

Эдийн засгийн бүсэд:

**Баруун бүсийн аймгууд** – Баян-Өлгий, Говь-Алтай, Ховд, Увс, Завхан

**Хангайн бүс** – Баянхонгор, Булган, Архангай, Өвөрхангай, Орхон, Хөвсгөл аймаг

**Төвийн бүс** - Говьсүмбэр, Дорноговь, Дундговь, Өмнөговь, Сэлэнгэ, Төв, Дархан-Уул аймаг

**Зүүн бүс** – Хэнтий, Дорнод, Сүхбаатар аймаг

**Улаанбаатар бүс** - Улаанбаатар хот

## I. ХАА-н салбарын эдийн засагт эзлэх байр суурь

Өнөөдөр дэлхийн хүн амын 45.0 орчим хувь нь хөдөөд амьдарч, амьдралын эх үүсвэр нь хөдөө аж ахуйн салбараас хамааралтай байгаа бөгөөд дэлхийн хэмжээний дотоодын нийт бүтээгдэхүүний 5.0 орчим хувь, худалдааны эргэлтийн 7.0 орчим хувийг хөдөө аж ахуйн салбар үйлдвэрлэж бөгөөд эдгээр үзүүлэлтүүд манай орны адил хөгжиж байгаа орнуудын хувьд харьцангуй өндөр хэвээр байна.

Өнөөдрийн байдлаар манай улсын ДНБ (Дотоодын нийт бүтээгдэхүүн)-ий 20.0 орчим хувийг хөдөө аж ахуйн салбарт үйлдвэрлэж, хүн амын 26.1 хувь нь зөвхөн хөдөө аж ахуйг эрхлэн амьдарч байна.

Зураг 1

ХАА-н салбарын ДНБ-д эзлэх хувь

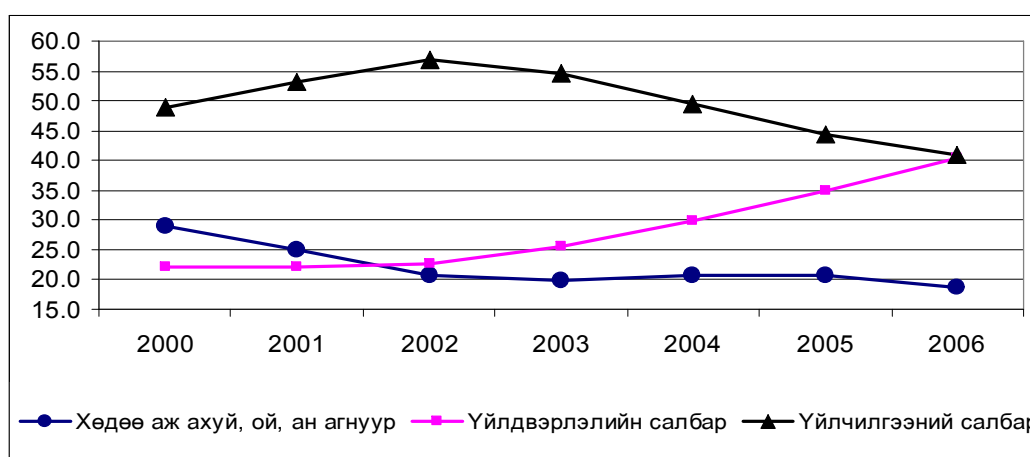

Дээрх графикт салбаруудыг ангилахдаа үйлдвэрлэлийн салбарт боловсруулах аж үйлдвэр, цахилгаан, дулааны эрчим хүч үйлдвэрлэлт, усан хангамж, барилгын салбарыг; үйлчилгээний салбарт бөөний болон жижиглэн худалдаа, тээвэр, холбоо, төрийн удирдлага зэрэг үйлчилгээний бүх салбаруудыг хамруулав.

Салбарын бүтцээс үзвэл анхдагч салбар буюу хөдөө аж ахуйн салбар, үүн дотроо мал аж ахуйн салбар 1999 он хүртэл ДНБ-ий 30-40 орчим хувийг үйлдвэрлэж, 2000 оноос хойш хөдөө аж ахуйн салбарт учирсан байгалийн гамшгаас шалтгаалж энэ салбарын хувийн жин буурч, үүний оронд үйлдвэрлэл, үйлчилгээний салбарын хувийн жин өссөн.

Хөдөө аж ахуйн салбар нь үүний дотор мал аж ахуйн салбарын үйлдвэрлэл нь боловсруулах аж үйлдвэрийн салбарын хүнсний бүтээгдэхүүн, нэхмэл эдлэл үйлдвэрлэл, арьс шир, хоёрдогч түүхий эд бэлтгэл, үйлчилгээний салбарын нийтийн хоолны үйлдвэрлэлд шаардлагатай түүхий эдийг нийлүүлж, боловсруулах салбар болон үйлчилгээний салбарын үйлдвэрлэлийн өсөлтийг хангах үндсэн нөхцөл нь болсоор байна.

## II. Мал аж ахуйн салбарын бүтээгдэхүүн үйлдвэрлэл

**II.1 Мал аж ахуйн бүтээгдэхүүний үйлдвэрлэлт.** Хөдөө аж ахуйн салбарын бүтээгдэхүүн үйлдвэрлэл 2006 онд урьдчилсан гүйцэтгэлээр, оны үнээр 594.9 тэрбум төгрөг, зэрэгцүүлэх үнээр 314.4 тэрбум төгрөгт хүрч, 2005 онтой харьцуулахад оны үнээр 13.2 хувиар, зэрэгцүүлэх үнээр 9.7 хувиар өслөө.

Мал аж ахуйн салбарын бүтээгдэхүүн үйлдвэрлэл нь 2006 онд хөдөө аж ахуйн салбарын бүтээгдэхүүн үйлдвэрлэлийн 89.3 хувийг эзэлж, оны үнээр 530.9 тэрбум, зэрэгцүүлэх үнээр 280.7 тэрбум төгрөгт хүрч, 2005 онтой харьцуулахад оны үнээр 10.8 хувь, зэрэгцүүлэх үнээр 8.2 хувиар тус тус өслөө.

Мал аж ахуйн салбарт 2006 онд 355.0 мянган тонн мах, 479.4 мянган тонн сүү, 15.2 мянган тонн ноос, 4.0 мянган тонн ноолуур, 6.5 сая ширхэг арьс шир үйлдвэрлэлээ.

Өнгөрсөн онтой харьцуулахад сүү 53.6 мянган тонн, ноос 1.1 мянган тонн, ноолуур 0.3 мянган тонноор тус тус нэмэгдэж, мах 31.6 мянган тонн, арьс шир 0.4 сая ширхэгээр буурсан байна. /Хүснэгт 1/

Хүснэгт 1

### Мал аж ахуйн бүтээгдэхүүний үйлдвэрлэлт, биет хэмжээгээр

	2005	2006	Дүнд эзлэх хувь	
			2005	2006
<b>Мах, мян.тн</b>	<b>386.5</b>	<b>354.9</b>	<b>100.0</b>	<b>100.0</b>
Тэмээний	14.0	12.1	3.6	3.4
Адууний	77.0	64.2	19.9	18.1
Үхрийн	91.3	85.2	23.6	24.0
Хонины	118.1	116.9	30.6	32.9
Ямааны	85.8	76.2	22.2	21.5
Бусад	0.3	0.3	0.1	0.1
<b>Сүү, мян.тн</b>	<b>425.8</b>	<b>479.4</b>	<b>100.0</b>	<b>100.0</b>
Ингэний	3.7	3.8	0.9	0.8
Гүүний	41.5	43.3	9.7	9.0
Үнээний	259.5	285.7	60.9	59.6
Хонины	27.2	31.2	6.4	6.5
Ямааны	93.9	115.4	22.1	24.1
<b>Ноос, ноолуур, тн</b>	<b>19592.4</b>	<b>20974.3</b>	<b>100.0</b>	<b>100.0</b>
Тэмээний ноос	1002.3	969.0	5.1	4.6
Хонины ноос	14163.9	15229.5	72.3	72.6
Ямааны ноолуур	3671.4	3993.5	18.7	19.0
Ямааны ноос	157.9	127.4	0.8	0.6
Бодын хөөвөр	285.0	316.9	1.5	1.5
Бодын хялгас	311.9	338.0	1.6	1.6
<b>Арьс, мян.шир</b>	<b>6927.9</b>	<b>6488.9</b>	<b>100.0</b>	<b>100.0</b>
Тэмээ	35.2	31.7	0.5	0.5
Адуу	328.0	296.3	4.7	4.6
Үхэр	404.3	393.5	5.8	6.1
Хонь	3039.2	3014.5	43.9	46.5
Ямаа	2793.4	2458.5	40.3	37.9
Төлийн арьс	327.8	294.4	4.7	4.5



Үйлдвэрлэсэн нийт бүтээгдэхүүний 34.3 хувийг малын өсөлт үржилтийн бүтээгдэхүүн, 28.6 хувийг мах, 15.7 хувийг ноос, ноолуур, 13.8 хувийг сүү, 5.4 хувийг арьс, шир, 2.1 хувийг бусад бүтээгдэхүүний үйлдвэрлэл тус тус эзэлж байна. /Хүснэгт 2/

Хүснэгт 2

**Мал аж ахуйн салбарт үйлдвэрлэсэн бүтээгдэхүүн, үнийн дүнгээр**

сая.төг

	Тайлант оны үнээр		2006%	2000 оны зэрэгцүүлэх үнээр		2006%
	2005	2006	2005	2005	2006	2005
Мах	221453.5	223697.2	101.0	99861.5	92469.5	92.6
Сүү	93829.4	107814.1	114.9	79899.8	90165.1	112.8
Ноос, ноолуур	102531.2	122654.5	119.6	68129.5	73981.2	108.6
Арьс, шир	42598.8	42094.0	98.8	24347.1	22627.0	92.9
Малын өсөлт, үржилтийн бүт	194147.2	268160.4	138.1	80785.7	103659.7	128.3
Бусад	15603.4	16677.0	106.9	8783.4	9067.8	103.2
<b>ДҮН</b>	<b>670163.5</b>	<b>781097.2</b>	<b>116.6</b>	<b>361807.0</b>	<b>391970.3</b>	<b>108.3</b>

2006 онд үйлдвэрлэсэн нийт бүтээгдэхүүний 35.7 хувь нь ямааны аж ахуйд, 27.7 хувь нь аж ахуйд, 23.3 хувь нь үхрийн аж ахуйд, 9.8 хувь нь адууны аж ахуйд, 1.3 хувь нь тэмээний аж ахуйд тус тус ногдож байна. /Хүснэгт 3/.

Үйлдвэрлэсэн бүтээгдэхүүнийг нэг малд ноогдуулан тооцвол, нэг мал дунджаар 25.7 мянган төгрөгийн бүтээгдэхүүн үйлдвэрлэж, нэг тэмээнээс 40.3 мянган төгрөг, нэг адуунаас 37.8 мянган төгрөг, нэг үхрээс 92.5 мянган төгрөг, нэг хониноос 16.8 мянган төгрөг, нэг ямаанаас 21.0 мянган төгрөгийн бүтээгдэхүүн тус тус авчээ.

Хүснэгт 3

**Мал аж ахуйн салбарт үйлдвэрлэсэн бүтээгдэхүүн,  
үнийн дүнгээр, аж ахуйн төрлөөр**

	Нийт үйлдвэрлэлт, оны үнээр, сая.төг		Дүнд эзлэх хувь		1 малд ногдох, мян.төг	
	2005	2006	2005	2006	2005	2006
Тэмээний аж ахуй	9549.6	10240.6	1.4	1.3	37.2	40.3
Адууны аж ахуй	69428.1	76626.8	10.4	9.8	34.6	37.8
Үхрийн аж ахуй	153501.1	181614.3	22.9	23.3	83.4	92.5
Хонины аж ахуй	183287.7	216344.6	27.3	27.7	15.7	16.8
Ямааны аж ахуй	238276.1	279077.1	35.6	35.7	19.5	21.0
<b>Дүн</b>	<b>670163.5</b>	<b>781097.2</b>	<b>100.0</b>	<b>100.0</b>	<b>23.9</b>	<b>25.7</b>

**II.2 Нэг хүнд ногдох мал аж ахуйн бүтээгдэхүүн.** Хүн амын хүнсний хэрэглээнд зарцуулах мал аж ахуйн гол нэрийн бүтээгдэхүүнийг тооцож үзэхэд 2006 онд нэг хүнд жилд дунджаар мах 65.9 кг, сүү 165.2 кг, өндөг 7.4 ширхэг ногдож байна.

## Нэг хүнд ногдох мал аж ахуйн бүтээгдэхүүн

	Жилд ногдох		Сард ногдох	
	2005	2006	2005	2006
Мах, нядалгааны жингээр, кг	72.6	65.9	6.0	5.5
Сүү, кг	188.2	165.2	15.7	13.8
Өндөг, шир	8.4	7.4	0.7	0.6

**II.3 Малын ашиг шим.** Мал аж ахуйн салбарын нийт үйлдвэрлэлтийг үнэн зөв тооцоход нэг малын ашиг шимийн үзүүлэлт чухал байдаг. ҮСГ-аас 1998 онд малын ашиг шимийн гарцын судалгааг явуулж, гарцыг бүтээгдэхүүний төрлөөр, бүсээр тогтоосон бөгөөд уг судалгааны үр дүнг ашиглан мал аж ахуйн нийт үйлдвэрлэлтийг тооцож байна. ТАСИС-ийн “Статистик-8” төслийн хүрээнд ҮСГ 2005-2006 онд ашиг шимийн үзүүлэлтүүдийг шинэчлэн тогтоох судалгааг байгалийн бүс бүрээс 2 аймаг сонгон авч, явуулж, үр дүнг гаргасан.

## Нэг малын ашиг шимийн гарц, 2006 оны түүвэр судалгаагаар

Бүтээгдэхүүний нэр	Хэмжих нэгж	Өндөр уулын бүс	Хангайн бүс	Тал хээрийн бүс	Говийн бүс	Улсын дундаж
<b>Малын жин, амьдын жингээр</b>						
Тэмээ	кг	436	300	358	444	<b>414</b>
Адуу	кг	240	288	237	251	<b>249</b>
Үхэр	кг	234	273	241	240	<b>247</b>
Хонь	кг	37	40	35	41	<b>41</b>
Ямаа	кг	31	36	32	32	<b>33</b>
<b>Сүүний жилийн дундаж гарц, саалинд хамрагдсан хугацаагаар</b>						
Ингэний сүү	литр	194	194	151	231	<b>194</b>
Гүүний сүү	литр	300	228	204	196	<b>198</b>
Үнээний сүү	литр	518	575	366	321	<b>497</b>
Хонины сүү	литр	10	24	38	27	<b>33</b>
Ямааны сүү	литр	14	16	15	9	<b>14</b>
<b>Ноос, ноолуурын дундаж гарц</b>						
Тэмээний ноос	грамм	3619	3333	3631	3962	<b>3812</b>
Хонины ноос	грамм	1259	1116	1258	1164	<b>1182</b>
Ямааны ноолуур	грамм	320	281	385	407	<b>301</b>
Ямааны хялгас	грамм	171	221	11	97	<b>32</b>
Адууны хөөвөр	грамм	230	214	216	181	<b>214</b>
Адууны хялгас	грамм	242	380	320	342	<b>339</b>
Үхрийн хөөвөр	грамм	156	269	320	135	<b>298</b>
Үхрийн хялгас	грамм	190	23	249	12	<b>159</b>

**II.4 Мал аж ахуйн бүтээгдэхүүний экспорт.** 2006 онд хөдөө аж ахуйн гаралтай бүтээгдэхүүн, түүхий эдийн экспортоос 167.6 сая ам долларын орлого олсон байна.

2006 онд бэлтгэсэн хонины ноосны 41.4 хувь буюу 6.3 мянган тонн, бэлтгэсэн ямааны ноолуурын 77.6 хувь буюу 3.1 мянган тонн бохир, угаасан болон самнасан ноолуурыг тус тус экспортод гаргасан байна. Мөн 2006 онд бэлтгэсэн нийт арьс ширний 4.5 хувь буюу 289.8 мянган ширхэг арьсийг боловсруулалт хийлгүйгээр экспортод гаргасан байна. Мөн 12.9 мянган тонн мах, 0.2 тонн сүү, цагаан идээ, 0.4 тонн өндөгний шарыг экспортод гаргасан байна.

Хүснэгт 6

**Мал аж ахуйн гол нэрийн бүтээгдэхүүний экспорт**

	2005		Нэгжийн үнэ, ам.\$	2006*		Нэгжийн үнэ, ам.\$
	тоо, хэмжээ	үнийн дүн, мян.ам \$		тоо, хэмжээ	үнийн дүн, мян.ам \$	
<b>Мал амьтад, толгой</b>						
Адуу	2.0	0.5	<b>250.0</b>	18.0	9.6	<b>533.3</b>
<b>Мах, тонн</b>						
Үхрийн шинэ мах	27.3	24.5	<b>0.9</b>	194.6	309.1	<b>1.6</b>
Үхрийн хөлдүү мах	2792.4	3185.4	<b>1.1</b>	2659.8	4374.0	<b>1.6</b>
Хонь, ямааны мах	32.5	66.2	<b>2.0</b>	270.0	0.5	<b>0.0</b>
Адууны мах	4960.2	4759.9	<b>1.0</b>	8814.3	10279.4	<b>1.2</b>
Малын дайвар бүтээгдэхүүн	404.4	82.3	<b>0.2</b>	963.1	1133.6	<b>1.2</b>
<b>Сүү, цагаан идээ, кг</b>						
Хуурай сүү	128.0	0.1	<b>0.0</b>	30.0	0.7	<b>0.0</b>
Тараг, цагаан идээ	15586.5	11.8	<b>0.0</b>	164.4	2.3	<b>0.0</b>
Бяслаг, аарц	15000.0	28.4	<b>0.0</b>	42.0	0.3	<b>0.0</b>
Өндөгний шар				370.0	0.5	
<b>Ноос, ноолуур, тн</b>						
Хонины ноос	6788.9	5627.0	<b>0.8</b>	6340.1	4535.5	<b>0.7</b>
Бохир ноолуур	11.3	302.8	<b>26.8</b>	4.5	47.5	<b>10.6</b>
Угаасан ноолуур	370.0	13143.1	<b>35.5</b>	1671.2	62766.5	<b>37.6</b>
Самнасан ноолуур	919.2	52793.7	<b>57.4</b>	1388.2	79463.5	<b>57.2</b>
<b>Арьс, шир</b>						
Адууны шир	261369	4184.8	<b>16.0</b>	283153	4553.7	<b>16.1</b>
Үхрийн шир	-	-		3500	63	
Хонины арьс	2702	15.4	<b>5.7</b>	-	-	<b>-</b>
Ямаа, ишигний арьс	17200	37.6	<b>2.2</b>	3130	25.4	<b>8.1</b>

\* урьдчилсан гүйцэтгэлээр

Мал аж ахуйн гол нэрийн бүтээгдэхүүний экспортын үнийг авч үзэхэд 1 кг хонины ноосны дундаж үнэ 0.7 ам. доллар, 1 кг бохир ноолуурынх 10.6 ам доллар, 1 кг самнасан ноолуурынх 57.2 ам доллар, угаасан ноолуурынх 37.6 ам доллар, адууны ширнийх 16.1 ам доллар, ямааны арьсных 8.1 ам доллар байсан байна. Нэгж бүтээгдэхүүний экспортын үнийг 2005 оны үнэтэй харьцуулахад хонины ноос, бохир ноолуур, самнасан ноолуур, нэгжийн үнэ 0.1-16.2 ам доллараар буурч, бусад бүтээгдэхүүнийх 0.1-283.3 ам доллараар өссөн байна.

**II.5. Дотоодын үйлдвэрт боловсруулсан мал аж ахуйн бүтээгдэхүүн.** 2006 онд дотоодын үйлдвэрүүдэд, нийт үйлдвэрлэсэн сүүний 1.2 хувьтай тэнцэх 5.9 мянган тонн сүүг үйлдвэрийн аргаар боловсруулан шингэн сүү, тараг, бяслаг, аарц, цөцгий зэрэг сүү, сүүн бүтээгдэхүүн үйлдвэрлэсэн байна. Мөн нийт бэлтгэсэн махны 2.8 хувьтай тэнцэх 10.0 мянган тонн махыг дотоодын үйлдвэрүүдэд үйлдвэрийн аргаар боловсруулалт хийж мах, хиам, консерв зэрэг мах, махан бүтээгдэхүүн үйлдвэрлэжээ. Түүнчлэн нийт үйлдвэрлэсэн ноосны 6.8 хувьтай тэнцэх 1.1 мянган тонн угаасан ноос, ноолуурын 26.7 хувьтай тэнцэх 1.1 мянган тонн самнасан ноолуур үйлдвэрийн аргаар бэлтгэсэн байна.

Мөн улсын хэмжээнд бэлтгэсэн адууны ширны 2.5 хувьтай тэнцэх 7.4 мянган ширхэг, үхрийн ширны 16.5 хувьтай тэнцэх 65.1 мянган ширхэг, хонины арьсны 9.6 хувьтай тэнцэх 287.9 мянган ширхэг адуу, үхэр, хонины арьсыг тус тус дотоодын үйлдвэрт боловсруулсан байна.

Хүснэгт 7

**Дотоодын үйлдвэрт боловсруулсан малын гаралтай бүтээгдэхүүн**

	х/н	2005		нэгжийн үнэ	2006		нэгжийн үнэ
		биет хэмжээ	үнийн дүн, сая.төг		биет хэмжээ	үнийн дүн, сая.төг	
<b>Боловсруулсан мах</b>	тн	<b>5666.0</b>	<b>5932.2</b>	<b>1047</b>	<b>9980.4</b>	<b>12782.4</b>	<b>1281</b>
<b>Боловсруулсан сүү</b>	тн	<b>7803.6</b>	<b>3778.5</b>	<b>484</b>	<b>5908.4</b>	<b>3047.3</b>	<b>516</b>
<b>Ноос, ноолуур</b>							
Угаасан ноос	тн	887.4	840.4	947	1107.8	884.3	798
самнасан ноолуур	тн	581.9	29962.9	51491	1064.4	52865.1	49667
<b>Боловсруулсан арьс, шир</b>							
Адууны шир	ш	21	0.4	19048	7411.0	172.2	23240
Үхрийн шир	ш	4264	79.1	18551	65117.0	1768.9	27166
Хонины арьс	мян.ш	143.7	148.0	1030	287.9	735.6	2555

**III. Мал тооллогын дүн**

**III.1. Малтай өрх, малчдын тоо, тэдний соёл ахуйн үзүүлэлтүүд**

**III.1.1. Малтай өрх, малчдын тоо.** 2006 онд аминдаа малтай 225.3 мянган өрх, үүний дотор 170.8 мянган малчин өрх мал аж ахуйн үйлдвэрлэл эрхэлж байна. Амины малтай өрх нь улсын хэмжээний нийт өрхийн 35.6 хувийг эзэлж байна.

Малчин өрхийн ам бүлийн тоо 695.0 мянгад хүрч, нэг өрхийн ам бүлийн тоо дунджаар 4 байна.

2006 онд мал аж ахуйн үйлдвэрлэлд 364.4 мянган малчид ажиллаж байна. Малчдын 44.1 хувь нь буюу 160.6 мянга нь эмэгтэй малчид байна.

Малчдыг насны бүлгээр авч үзвэл 49.5 хувь нь 16-34 насны, 37.9 хувь нь 35 наснаас тэтгэвэрт гарах хүртэлх насныхан, 12.6 хувь нь тэтгэврийн насны хүмүүс байна.

## Өрх, малчдын тоо, насны бүтэц

	2002	2003	2004	2005	2006
<b>1. Малтай өрх, (мян.)</b>	<b>243.2</b>	<b>236.2</b>	<b>229.4</b>	<b>225.4</b>	<b>225.3</b>
<b>2. Малчин өрх, (мян.)</b>	<b>175.9</b>	<b>172.4</b>	<b>169</b>	<b>168.3</b>	<b>170.8</b>
<b>3. Малчдын тоо (мян.)</b>	<b>389.8</b>	<b>377.9</b>	<b>369.7</b>	<b>364.3</b>	<b>364.4</b>
үүнээс: -16-34 насны	210.9	201.8	192.8	184.5	180.5
-35-аас тэтгэвэрт гарах хүртэлх насны	128.2	126.6	127.7	131.8	137.9
-Тэтгэврийн	50.7	49.6	49.1	48.0	45.9
<b>4. Нийт малчдаас эмэгтэй</b>	<b>165</b>	<b>161</b>	<b>158.6</b>	<b>155.5</b>	<b>160.6</b>
<b>5. Насны бүтэц %</b>	<b>100.0</b>	<b>100.0</b>	<b>100.0</b>	<b>100.0</b>	<b>100.0</b>
үүнээс: -16-34 насны	54.1	53.4	52.2	50.6	49.5
- 35-аас тэтгэвэрт гарах хүртэлх насны	32.9	33.5	34.6	36.2	37.9
- Тэтгэврийн	13	13.1	13.3	13.2	12.6
<b>6. Нэг малчин өрхөд ногдох малын тоо</b>	<b>136</b>	<b>147</b>	<b>166</b>	<b>181</b>	<b>204</b>

2006 онд малчин өрхийн тоо 2005 онтой харьцуулахад 1.5 хувиар буюу 2.5 мянгаар өсчээ. Малчин өрхийн тоо Хөвсгөл, Төв, Архангай, Говь-Алтай, Баянхонгор, Завхан, Дорнод, Булган, Баян-Өлгий, Дархан-Уул, Говь-Сүмбэр, Сүхбаатар, Хэнтий, Орхон, Увс аймаг, Улаанбаатар хотод өсч, бусад аймгуудад буурсан байна. Бүсээр авч үзвэл малчин өрхийн тоо Зүүн, Баруун, Хангайн бүс болон Улаанбаатар хотод 292-1046 өрхөөр өсч, Төвийн бүсэд 27 өрхөөр буурсан байна. Малчин өрхийн 28.9 хувь Баруун бүсэд, 40.3 хувь нь Хангайн бүсэд, 17.9 хувь нь Төвийн, 11.1 хувь нь Зүүн бүсэд, 1.7 хувь нь Улаанбаатарт тус тус ногдож байна.

2006 онд малчдын тоо 2005 оныхтой харьцуулахад улсын түвшинд ижил байна.

Аймгаар авч үзэхэд малчдын тоо Өвөрхангай, Булган, Хөвсгөл, Ховд, Говь-Алтай, Сэлэнгэ, Архангай, Говьсүмбэр, Сүхбаатар, Завхан, Орхон аймгуудад өнгөрсөн оныхоос 49-1262-оор нэмэгдэж, бусад аймгуудад буурав. Бүсээр авч үзвэл Баруун болон Хангай бүсэд малчдын тоо өсч, бусад бүсэд буурсан байна (Хавсралт 1, 2).

2006 онд нэг малчин өрхөд 204 толгой мал ногдож байгаа нь 2005 оныхоос 12.9 хувиар буюу 23 толгойгоор нэмэгдсэн байна. Дорноговь, Говьсүмбэр аймгуудаас бусад бүх аймагт нэг малчин өрхөд ногдох малын тоо 7-51 толгойгоор өсчээ.

Бүсээр авч үзвэл, нэг малчин өрхөд ногдох малын тоо бүх бүсэд өсөв. Баруун, Төв, Зүүн бүсийн 1 малчин өрхөд ногдох малын тоо улсын дунджаас 17-40 толгойгоор дээгүүр, Хангайн бүс, Улаанбаатарт улсын дунджаас 31-96 толгойгоор доогуур байна.

Зураг 2

Малчдын тоо, мян хүн

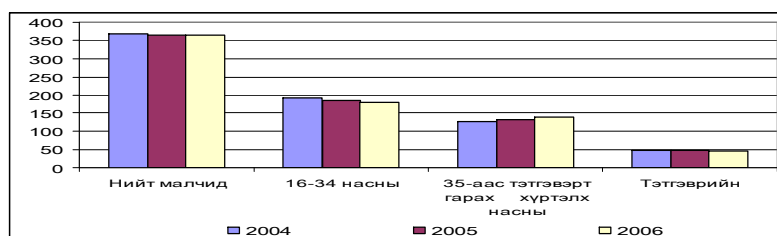

**III.1.2. Малчдын соёл, ахуйн үзүүлэлт.** 2006 оны тооллогоор нийт малчин өрхийн 46.1 хувь нь цахилгааны эх үүсгүүртэй, 41.1 хувь нь телевизортой, 15.6 хувь нь авто машинтай, 24.6 хувь нь мотоцикльтой, 1.6 хувь нь трактортой, 65.4 хувь нь малын хашаатай, 17.9 хувь нь худагтай гэсэн дүн гарлаа.

Сүүлийн жилүүдэд төрөөс малчдыг цахилгаанжуулах арга хэмжээг авч явуулсны үр дүнд цахилгаан эх үүсгүүрийн хэрэглээ нэмэгдэж, цахилгаан үүсгүүртэй өрхийн тоо 2006 онд 78.7 мянган болж, өнгөрсөн оныхоос 11.0 мянгаар буюу 16.2 хувиар нэмэгдэж, үүнийг даган, телевизортой өрхийн тоо 10.1 мянгаар буюу 16.8 хувиар тус тус нэмэгдсэн байна. Мөн автомашинтай өрхийн тоо 2005 оныхоос 3.4 мянгаар буюу 14.7 хувиар, мотоцикльтэй өрхийн тоо 4.2 мянгаар буюу 11.1 хувиар нэмэгджээ.

Хүснэгт 9

**Малчин өрхийн соёл ахуйн үзүүлэлтүүд**

	Өрхийн тоо, мян.					Малчин өрхийн тоонд эзлэх хувь				
	2002	2003	2004	2005	2006	2002	2003	2004	2005	2006
Цахилгаан үүсгүүртэй	24.1	28.9	53.7	67.7	78.7	13.7	16.7	31.8	40.2	46.1
Телевизортой	29.4	33.2	48.6	60.1	70.2	16.7	19.3	28.7	35.7	41.1
Автомашинтай	18.4	19.8	21.8	23.2	26.6	10.5	11.5	12.9	13.8	15.6
Мотоцикльтэй	32.6	33.4	35.7	37.8	42.0	18.6	19.4	21.1	22.2	24.6
Трактортой	2.7	2.7	2.6	2.4	2.7	1.5	1.5	1.5	1.4	1.6

Аймаг, бүсээр харуулсан дэлгэрэнгүй мэдээллийг хавсралт 3-аас харна уу.

Зураг 3

**Малчин өрхийн соёл ахуйн үзүүлэлтүүд, мян.өрх**

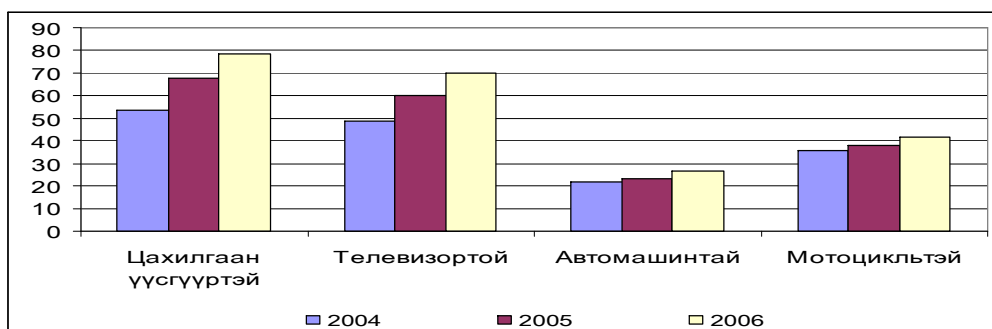

2005 онд малчин өрхийн 40.2 хувь нь цахилгаан үүсгүүртэй байсан бол 2006 онд 46.1 хувь болж, 5.9 пунктээр нэмэгдсэн байна. Цахилгаан үүсгүүрээс аль төрөл нь малчин өрхийн гол хэрэглээ болж байгааг тодорхойлох зорилгоор 2006 оны мал тооллогоор цахилгаан үүсгүүрийг төрлөөр задлан авсан.

## Цахилгаан үүсгүүртэй өрхийн тоо

	Бүгд	Үүнээс				Дүнд эзлэх хувь			
		Нарны	Салхины	Бага оврын мотор	Бусад	Нарны	Салхины	Бага оврын мотор	Бусад
Цахилгаан үүсгүүртэй өрх	78711	62053	7101	3287	6270	78.8	9	4.2	8

Нийт цахилгаан үүсгүүртэй өрхийн 78.8 хувь нь нарны, 9.0 хувь нь салхины, 4.2 хувь нь бага оврын мотор /хонда, ямаха/, 8.0 хувь нь бусад /нар, салхины хосолсон, аккумулятор / төрлийн цахилгаан эх үүсгүүртэй гэсэн дүнтэй байна.

**III.1.3 ХАА-д ажиллаж байгаа боловсон хүчин.** 2006 оны байдлаар ХАА-н үйлдвэрлэлд 1838 малын эмч, 821 мал зүйч, 534 агрономич, 2411 механикжуулагч ажиллаж байна. /Хавсралт 55/

Хүснэгт 3

## Хөдөө аж ахуйн үйлдвэрлэлд байгаа боловсон хүчин

	1996	2000	2003	2006	2006/2003	
					%	Зөрүү
Мал зүйч	421	1134	892	821	92.0	-71
Малын эмч	1539	2032	2009	1838	91.5	-171
Агрономич	236	477	465	534	114.8	69
Механикжуулагч	6146	4263	3695	2411	65.3	-1284

**III.1.4 ХАА-д ажиллаж байгаа боловсон хүчин, ашиглагдаж байгаа машин техникийн тоо.** 2006 оны байдлаар хөдөө аж ахуйн үйлдвэрлэлд 3.9 мянган трактор, 0.6 мянган үр тарианы комбайн, 1.0 мянган тариа, ногоо үрлэгч, 0.2 мянган төмс суулгагч ашиглагдаж байна. /Хавсралт 56/

Хүснэгт 11

## Хөдөө аж ахуйд ашиглагдаж байгаа гол төрлийн техникийн тоо

	1996	2000	2003	2006	2006/2003	
					%	Зөрүү
Трактор	7011	4733	4193	3891	92.8	-302
Үр тарианы комбайн	1373	1086	1072	617	57.6	-455
Тариа үрлэгч	2881	1995	1585	934	58.9	-651
Ногоо үрлэгч	78	61	191	73	38.2	-118
Төмс суулгагч	180	167	170	236	138.8	66

### III.2. Мал, тэжээвэр амьтдын тоо, бүтэц

**III.2.1. Малын тоо.** 2006 оны жилийн эцсийн мал тооллогын дүнгээр малын тоо 34.8 сая толгойд хүрч, 2005 оныхоос 4.4 саяар буюу 14.5 хувиар өслөө. Тооллогын дүнгээр тэмээний тоо 253.5 мянга, адуу 2114.8 мянга, үхэр 2167.9 мянга, хонь 14815.1 мянга, ямаа 15451.7 мянгад хүрч, 2005 оныхоос адуу 85.7 мянга, үхэр 204.3 мянга, хонь 1930.6 мянга, ямаа 2184.3 мянган толгойгоор тус тус өсч, харин тэмээний тоо 0.7 мянгаар буурлаа (Хавсралт 7, 8).

Мал тооллогын 2006 оны дүнгээр 536.5 мянган сарлаг тоологдсон нь нийт үхэр сүргийн 24.7 хувийг эзэлж байна (Хавсралт 39). Сарлагийн тоо 2005 оныхоос 11.5 хувь буюу 55.3 мянган толгойгоор өссөн байна.

Хүснэгт 12

#### Малын тоо, төрлөөр

МЯН.ТОЛ

	2002	2003	2004	2005	2006	2006/2005	
						%	Зөрүү
<b>Бүгд</b>	<b>23 897.6</b>	<b>25 427.7</b>	<b>28 027.9</b>	<b>30398.8</b>	<b>34802.9</b>	<b>114.5</b>	<b>4404.1</b>
Тэмээ	253.0	256.7	256.6	254.2	253.5	99.7	-0.7
Адуу	1 988.9	1 968.9	2 005.3	2029.1	2114.8	104.2	85.7
Үхэр	1 884.3	1 792.8	1 841.6	1963.6	2167.9	110.4	204.3
Хонь	10 636.6	10 756.4	11 686.4	12884.5	14815.1	115.0	1930.6
Ямаа	9 134.8	10 652.9	12 238.0	13267.4	15451.7	116.5	2184.3

Малын тоо толгойн өсөлт нь бог малын өсөлтөөр хангагдсан бөгөөд нийт өсөлтийн 49.6 хувийг ямаа, 43.8 хувийг хонь, 4.6 хувийг үхэр, 1.9 хувийг адуу хангасан байна.

Энэхүү өсөлтөд 2006 онд болон сүүлийн 3 жил дараалан цаг агаарын байдал өмнөх жилүүдтэй харьцуулахад тааламжтай байж, 2005 онтой харьцуулахад малын хорогдол 200.8 мянгаар буурч, бойжуулсан төлийн тоо 1445.6 мянгаар нэмэгдснээс, малын тоо 4.4 сая толгойгоор өссөн нь голлон нөлөөллөө.

Мал тооллогын дүнгээр нийт 21 аймаг буюу Дорноговь аймгаас бусад бүх аймгууд малаа 2005 онтой харьцуулахад 3.1-30.3 хувиар буюу 14.4-469.2 мянган толгойгоор өсгөжээ. Архангай, Баянхонгор, Говь-Алтай, Завхан, Сэлэнгэ, Увс, Ховд, Хөвсгөл, Хэнтий, Дархан-Уул, Орхон, Говьсүмбэр зэрэг 12 аймаг, Улаанбаатар хот мал сүргээ нийт толгойн тоогоор таван төрөл дээр нь өсгөсөн байна. Харин Дорноговь аймагт малын тоо, толгой нийт дүнгээрээ өмнөх оныхоос 26.6 хувиар буюу 258.7 мянган толгойгоор буурчээ. Дорноговь аймагт зуншлага муу байснаас малын хээл хаялт, сувайралт ихэсч, бойжуулсан төлийн тоо өмнөх онтой харьцуулахад 156.7 мянган толгойгоор буурсан нь малын тоо буурахад голлон нөлөөлжээ.



## Малын тоо

МЯН.ТОЛ

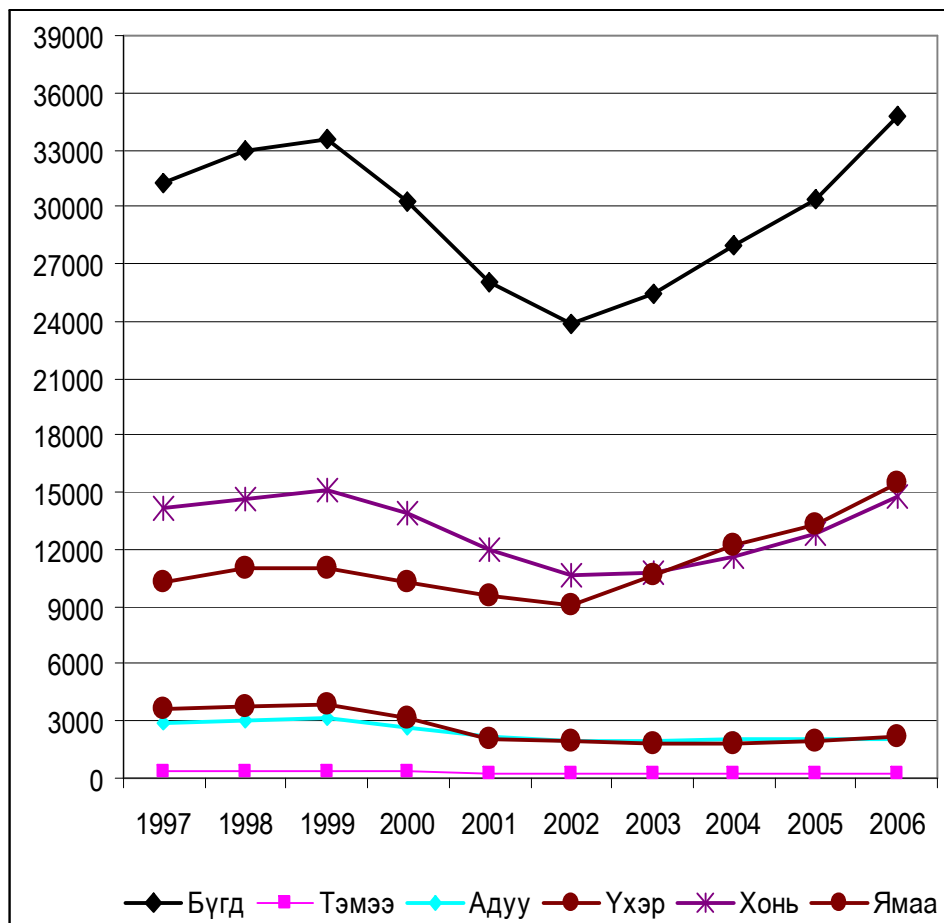

Нийт малын 31.4 хувь буюу 10914.8 мянга нь Баруун бүсэд, 34.1 хувь буюу 11852.7 мянга нь Хангай бүсэд, 20.3 хувь буюу 7071.2 мянга нь Төвийн бүсэд, 13.3 хувь буюу 4642.1 мянга нь Зүүн бүсэд, 0.9 хувь буюу 321.9 мянга нь Улаанбаатар хотод тус тус ногдож байна (Хавсралт 8).

Хүснэгт 13

## Малын тоо, бүс нутгаар

МЯН.ТОЛ

Бүс	2001	2002	2003	2004	2005	2006	2006/2005	
							%	Зөрүү
<b>Дүн</b>	<b>26 075.2</b>	<b>23 897.6</b>	<b>25 427.8</b>	<b>28 028.1</b>	<b>30398.8</b>	<b>34802.9</b>	<b>114.5</b>	<b>4404.1</b>
Баруун	7 587.2	6 482.2	7 410.8	8 524.8	9242.1	10915.0	118.1	1672.7
Хангай	8 683.3	7 724.6	8 131.8	9 050.9	10090.3	11852.6	117.5	1762.4
Төв	6 003.4	5 737.3	5 723.7	6 252.8	6628.2	7071.2	106.7	443.0
Зүүн	3 579.9	3 720.0	3 918.2	3 973.2	4191.3	4642.1	110.8	450.8
УБ	221.4	233.5	243.3	226.4	247.0	322.0	130.3	74.9

2006 онд тоологдсон малын тоог 2005 онтой харьцуулахад Баруун бүсийн малын тоо 1672.7 мянга буюу 18.1 хувиар, Хангайн бүсийнх 1762.4 мянга буюу 17.5 хувиар, Төвийн бүсийнх 6.7 хувь буюу 443.0 мянгаар, Зүүн бүсийнх 450.8 мянга буюу 10.8 хувиар, Улаанбаатарынх 74.9 мянга буюу 30.3 хувиар тус тус өсчээ. Баруун болон Хангайн бүс, Улаанбаатарын малын тоо 5 төрөл дээрээ өсөв. Нийт малын өсөлтийн 40.0 хувь нь Хангайн бүсийн, 38.0 хувийг Баруун бүсийн, 10.2 хувь нь Зүүн бүсийн, 10.1 хувь нь Төвийн бүсийнх, 1.7 хувь нь Улаанбаатарын малын тооны өсөлтөөр хангагдсан байна.

Зураг 5

**Малын тоо, бүс нутгаар**

МЯН.ТОЛ

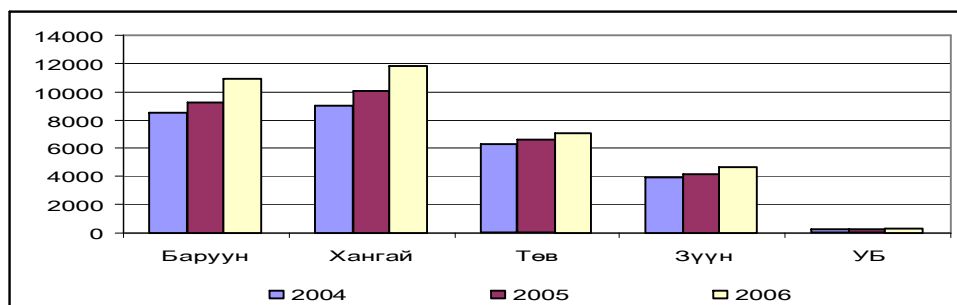

Таван төрлийн малын тооны өсөлт, бууралтыг 2005 онтой харьцуулан аймгаар авч үзэхэд тэмээ 13 аймаг, Улаанбаатар хотод, адуу 17 аймагт, Улаанбаатар хотод, үхэр 19 аймаг, Улаанбаатар хотод, хонь, ямаа 20 аймаг, Улаанбаатар хотод тус тус өссөн байна.

2006 оны байдлаар нийт мал сүргийн 87.0 хувийг бог мал, 13.0 хувийг бод мал эзэлж байна. Бүсээр авч үзэхэд Баруун бүсийн нийт малын 8.7 хувийг бод, 91.3 хувийг бог, Хангайн бүсийн нийт малын 14.3 хувийг бод, 85.7 хувийг бог, Төвийн бүсийн малын 12.8 хувийг бод, 87.2 хувийг бог, Зүүн бүсийн малын 19.6 хувийг бод, 80.4 хувийг бог, Улаанбаатарын малын 23.2 хувийг бод, 76.8 хувийг бог мал эзэлж байна.

Нийт сүрэгт таван төрлийн малын эзлэх хувийн жинг авч үзвэл тэмээ 0.7, адуу 6.1 үхэр 6.2, хонь 42.6, ямаа 44.4 хувийг эзэлж байна. 2006 онд нийт мал сүрэгт хонь, ямаан сүргийн эзлэх хувийн жин 0.2-0.8 пунктээр өсч, бусад төрлийн малын эзлэх хувийн жин 0.1-0.6 пунктээр буурчээ.

Хүснэгт 14

**Нийт сүрэгт таван төрлийн малын эзлэх хувь**

	2002	2003	2004	2005	2006
Бүгд	100.0	100.0	100.0	100.0	100.0
Тэмээ	1.1	1	0.9	0.8	0.7
Адуу	8.3	7.7	7.2	6.7	6.1
Үхэр	7.9	7.1	6.6	6.5	6.2
Хонь	44.5	42.3	41.7	42.4	42.6
Ямаа	38.2	41.9	43.7	43.6	44.4

2006 оны байдлаар авч үзэхэд бог малын 48.9 хувийг хонь, 51.1 хувийг ямаа эзэлж байна .

Зураг 6

### Нийт сүрэгт таван төрлийн малын эзлэх хувь

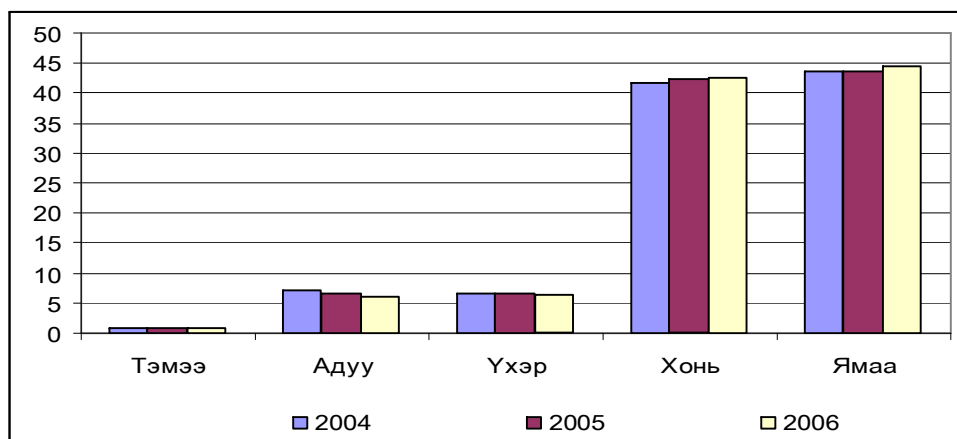

2006 онд, улсад, нийт мал болон үхрээр Хөвсгөл, тэмээгээр Өмнөговь, адуугаар Архангай, хониор Завхан, ямаагаар Говь-Алтай аймаг тэргүүлж байна (Хавсралт 6).

Бүсээр авч үзвэл нийт мал болон адуу, үхэр, хониор Хангайн бүс, ямаагаар Баруун бүс, тэмээгээр Төвийн бүс тэргүүлж байна.

Зураг 7

### 2006 оны малын тоо, аймагаар

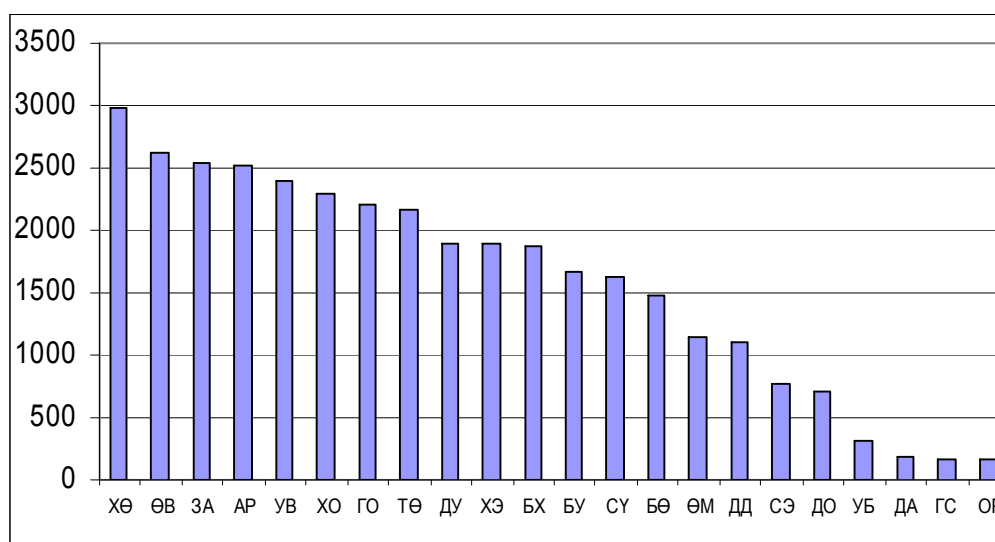

**III.2.2 Хувийн малын тоо.** 2006 онд хувийн малын тоо 34.3 сая толгойд хүрч, нийт малын 98.6 хувийг эзэлж байна. Тэмээний 98.5 хувь, адууны 98.8, үхрийн 98.8, хонины 98.0 ямааны 99.1 хувь нь хувийн аж ахуйд байна (Хавсралт 10,11, 13). Хувийн малын тоо 2005 оныхоос 4413.2 мянгаар буюу 114.8 хувиар өслөө.

## Хувийн малтай өрх, малын тоо

МЯН.ТОЛ

	Малтай өрхийн тоо, мян.өрх	Бүгд	үүнээс				
			тэмээ	адуу	үхэр	хонь	ямаа
1990	262.3	8242.9	88.2	1108.1	1457.5	3684.7	1904.4
1991	288.9	14002.6	186.3	1492.1	1896.6	7209.4	3218.2
1992	301.5	18081.1	253.7	1728.0	2237.4	9589.1	4272.9
1993	289.7	22565.2	335.0	2026.8	2503.5	11902.0	5797.9
1994	289.2	24527.2	343.3	2279.0	2811.8	12133.8	6959.3
1995	283.9	26447.2	349.7	2532.0	3140.4	12194.1	8231.0
1996	278.3	27365.2	342.6	2670.6	3323.4	12184.6	8844.0
1997	279.7	29529.0	343.8	2807.4	3485.4	12912.0	9980.5
1998	275.0	31356.3	346.4	2982.6	3613.5	13630.1	10783.8
1999	270.0	32278.7	346.4	3097.3	3733.2	14306.5	10795.3
2000	268.7	29236.7	315.5	2609.4	3028.3	13206.0	10077.5
2001	256.6	25335.6	278.3	2152.4	2031.8	11439.0	9434.2
2002	243.2	23280.0	247.2	1953.0	1853.4	10232.4	8994.1
2003	236.2	24888.8	251.8	1937.5	1768.3	10417.6	10513.5
2004	229.4	27517.5	252.1	1973.4	1817.0	11376.9	12098.1
2005	225.4	29901.8	250.0	2001.2	1940.3	12582.9	13127.4
2006	225.4	34315.0	249.7	2088.7	2142.3	14522.1	15312.2

2006 оны байдлаар хувийн аж ахуйн нийт малын 44.6 хувийг ямаа, 42.3 хувийг хонь, 6.1 хувийг адуу, 6.2 хувийг үхэр, 0.7 хувийг тэмээ эзэлж байна.

Иргэдийн хувийн малын бүлэглэлтээс авч үзвэл 2006 онд 100 хүртэл толгой малтай өрхийн тоо 117.4 болж, 2005 оныхоос 12.2 мянган өрхөөр буюу 9.4 хувиар буурч, 100 дээш малтай өрхийн тоо 108.0 мянгад хүрч 2005 оныхоос 12.2 мянга буюу 12.7 хувиар өслөө.

2006 онд нийт малтай өрхөд 100 хүртэл толгой малтай өрхийн эзлэх хувийн жин 52.1 хувь болж, 2005 оныхоос 5.4 пунктээр буурч, харин түүнээс дээшхи бүлгийн малтай өрхийн эзлэх хувийн жин 47.9 хувь болж, 5.4 пунктээр нэмэгдсэн байна.

2006 оны байдлаар малтай өрхийн 75.3 хувь нь 200 хүртэл толгой малтай байна. Уг үзүүлэлт 2005 онд 79.4 хувьтай байсан бөгөөд 4.2 пунктээр багассан байна. Амьдрал дээр 200 хүртэл толгой малтай өрх өрхийн хэрэгцээгээ хангахад хүрэлцээтэй бус гэж малчид үзэж байна.

**Малтай өрхийн малын бүлэглэлт**

	Малтай өрхийн тоо		Дүнд эзлэх хувь		Малын тоо, мян.тол	
	2005	2006	2005	2006	2005	2006
<b>Дүн</b>	<b>225393</b>	<b>225366</b>	<b>100.0</b>	<b>100.0</b>	<b>29901.8</b>	<b>34315.0</b>
100 хүртэл малтай	129553	117363	57.5	52.1	5310.7	4944.5
101-200 малтай	49498	52445	22.0	23.2	7094.5	7593.8
201-500 малтай	38245	44765	17.0	19.8	11366.7	13365.0
501-999 малтай	6527	8458	2.8	3.8	4184.9	5486.7
1000-1499 малтай	1354	2024	0.6	0.9	1531	2307.5
1500-2000 малтай	142	182	0.1	0.1	238.8	305.5
2001-ээс дээш малтай	74	129	0.0	0.1	175.2	312.1

Аймгаар авч үзэхэд 200 хүртэл толгой малтай өрхийн нийт малтай өрхөд эзлэх хувь 2005 онд 61.3-97.1 хувьтай байсан бол 2006 онд 59.1-95.6 хувь болсон байна. Бүсээр авч үзвэл 2006 онд 200 хүртэл толгой малтай өрхийн нийт малчин өрхөд эзлэх хувь Баруун бүсэд 72.7 Хангай бүсэд 77.9, Төвийн бүсэд 73.5 хувь, Зүүн бүсэд 72.1 хувь, Улаанбаатарт 95.6 хувь болж, 2005 оныхоос 1.5-5.3 пунктээр буурсан байна.

2006 онд 1000 ба түүнээс дээш малтай 2335 өрх тоологдож, 2005 оныхоос 765 өрхөөр нэмэгдсэн байна. 1000-аас дээш малтай өрхийн 34.0 хувь нь Баруун бүсэд, 25.9 хувь нь Хангайн бүсэд, 21.5 хувь нь Зүүн бүсэд, 18.0 хувь нь Төвийн бүсэд ногдож байна.

1000-аас дээш малтай өрхийн тоогоор Завхан аймаг тэргүүлж байна. (Хавсралт 5)

**Малтай нэг өрхөд ногдох малын тоо, бүлэглэлтээр**

	2004	2005	2006	Үүнээс:				
				тэмээ	адуу	үхэр	хонь	ямаа
<b>Дүн</b>	<b>121</b>	<b>133</b>	<b>152</b>	<b>1</b>	<b>9</b>	<b>10</b>	<b>64</b>	<b>68</b>
10 хүртэл малтай	6	6	6	0	1	3	1	1
11-30 малтай	21	20	21	0	2	5	5	9
31-50 малтай	40	41	41	0	3	6	12	20
51-100 малтай	74	75	75	0	5	7	25	37
101-200 малтай	141	144	145	1	9	10	54	71
201-500 малтай	296	297	299	2	17	15	129	136
501-999 малтай	638	641	649	4	37	28	324	255
1000-1499 малтай	1132	1131	1140	6	63	47	637	387
1500-2000 малтай	1680	1681	1679	11	102	69	994	503
2001-ээс дээш малтай	2278	2366	2420	11	170	113	1405	720

Улсын дунджаар хувийн малтай нэг өрхөд 152 толгой мал ногдож байгаа нь 2005 оныхоос 19 толгой малаар илүү байна. Малтай нэг өрхөд тэмээ 1, адуу 9, үхэр 10, хонь 64, ямаа 68 ногдож байна.

1 өрхөд ногдох малын бүтцийг авч үзэхэд 86.8 хувь нь бог мал, 13.2 хувь нь бод мал байна.

200 хүртэл толгой малтай нэг өрхөд дунжаар 119 толгой, 201-999 малтай нэг өрхөд 354 толгой, 1000 ба түүнээс дээш малтай өрхөд 1253 толгой мал тус тус ногдож байна.

Малтай нэг өрхөд ногдох малын тоо (толгойгоор) Дорноговь аймгаас бусад бүх аймгуудад 2005 оныхоос 9-33 толгойгоор нэмэгдсэн байна.

Бүсээр авч үзэхэд 2006 онд малтай нэг өрхөд ногдох хувийн малын тоо бүх бүсэд 2005 оныхоос 10-24 толгойгоор нэмэгдсэн байна. Зүүн, Баруун болон Төвийн бүсийн малтай нэг өрхөд ногдох мал улсын дунджаас 2-24 толгойгоор дээгүүр байна (Хавсралт 12).

**III.2.3 Хээлтэгч мал.** 2006 оны эцэст 14712.4 мянган толгой хээлтэгч мал тоологдсон нь 2005 оныхоос 1828.7 мянган толгой буюу 14.2 хувиар өссөн байна.

Төрлөөр авч үзвэл хээлтэгч малын тоо бүх төрөл дээр өссөн бөгөөд ингэ 0.5 мянга, гүү 24.3 мянга, үнээ 75.1 мянга, эм хонь 859.7 мянга, эм ямаа 868.9 мянган толгойгоор тус тус өссөн байна. (Хавсралт 24).

Хүснэгт 18

### Хээлтэгч малын тоо

МЯН.ТОЛ

	2002	2003	2004	2005	2006	2006/2005	
						%	Зөрүү
<b>Бүгд</b>	<b>10479.1</b>	<b>10804.8</b>	<b>11604.7</b>	<b>12883.7</b>	<b>14712.4</b>	<b>114.2</b>	<b>1828.7</b>
Тэмээ	75.2	77.7	77.4	76.3	76.8	100.7	0.5
Адуу	594.7	580.2	571.8	569.7	594.0	104.3	24.3
Үхэр	773.8	721.4	733.3	764.3	839.4	109.8	75.1
Хонь	4861.4	4853.2	5147.5	5751.8	6611.5	114.9	859.7
Ямаа	4174.1	4572.4	5074.8	5721.8	6590.7	115.2	868.9

Хээлтэгч мал нийт малын 42.3 хувийг эзэлж байгаа бөгөөд тэмээн сүргийн 30.2 хувь, адуун сүргийн 28.1 хувь, үхэр сүргийн 38.7 хувь, хонин сүргийн 44.6 хувь, ямаан сүргийн 42.7 хувийг тус тус эзэлж байна.

Зураг 8

### Хээлтэгч малын тоо

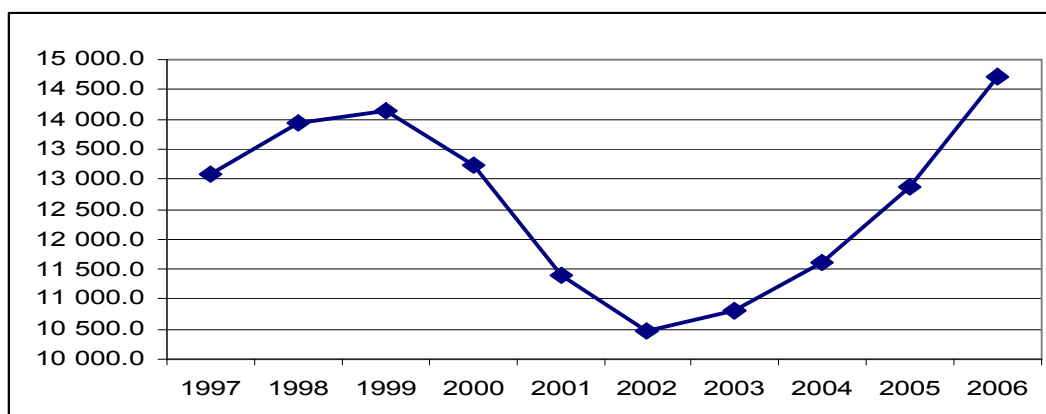

Аймгаар авч үзвэл хээлтэгч малын тоо нь Дорноговь аймагт 66.8 мянган толгой буюу 16.4 хувиар буурч, бусад аймгуудад 9.3-198.7 мянган толгойгоор буюу 8.0-28.8 хувиар нэмэгджээ (Хавсралт 25).

Бүсээр авч бүх бүсэд хээлтэгч малын тоо 8.9-28.8 хувь буюу 33.5-722.1 мянган толгойгоор өссөн байна. Төвийн болон Зүүн бүсийн нийт малын 43.8 хувь, Хангайн бүсийн нийт малын 41.5 хувь, Баруун бүсийн нийт малын 41.4 хувь, Улаанбаатар хотын нийт малын 46.5 хувийг хээлтэгч мал эзэлж байна.

**III.2.4 Төл бойжилт.** 2006 онд гарсан төлийн 95.3 хувийг буюу 10778.6 мянган төл бойжуулав. Бойжсон төлийн тоо 2005 оныхоос 1445.6 мянган толгойгоор нэмэгдэж, бойжилтын хувь 1.2 пунктээр өссөн байна.

Гарсан ботгоны 93.8 хувь, унаганы 92.6 хувь, тугалны 96.3 хувь, хурганы 96.2, ишигний 94.5 хувийг бойжуулсан байна. Бойжуулсан төлийг 2005 онтой харьцуулан төрлөөр нь авч үзвэл ботго 1.3 мянган толгойгоор буурч, унага, тугал хурга, ишиг 6.7-761.6 мянган толгойгоор нэмэгджээ.

Хүснэгт 19

### Төл бойжилт

МЯН.ТОЛ

	Бүгд			үүнээс				
	2004	2005	2006	Ботго	Унага	Тугал	Хурга	Ишиг
Гарсан төл	9562.8	9913.7	<b>11309.0</b>	35.5	425.4	635.2	5207.2	5005.6
Бойжсон төл	9296.1	9333.0	<b>10778.6</b>	33.3	394.1	611.6	5009.1	4730.5
Бойжилтийн хувь	97.2	94.1	<b>95.3</b>	93.8	92.6	96.3	96.2	94.5

2006 онд бойжуулсан төлийн Увс, Завхан, Өвөрхангай, Хөвсгөл, Говь-Алтай, Төв, Ховд, Баян-Өлгий, Архангай, Булган, Баянхонгор, Дорнод, Хэнтий, Сэлэнгэ, Сүхбаатар, Дундговь, Дархан-Уул, Орхон, Говьсүмбэр аймаг, Улаанбаатар хотод 4.9-216.2 мянган толгойгоор өсч, харин Өмнөговь, Дорноговь аймагт 22.0-156.7 мянган толгойгоор буурсан байна (Хавсралт 27).

Зураг 9

### Бойжуулсан төлийн тоо

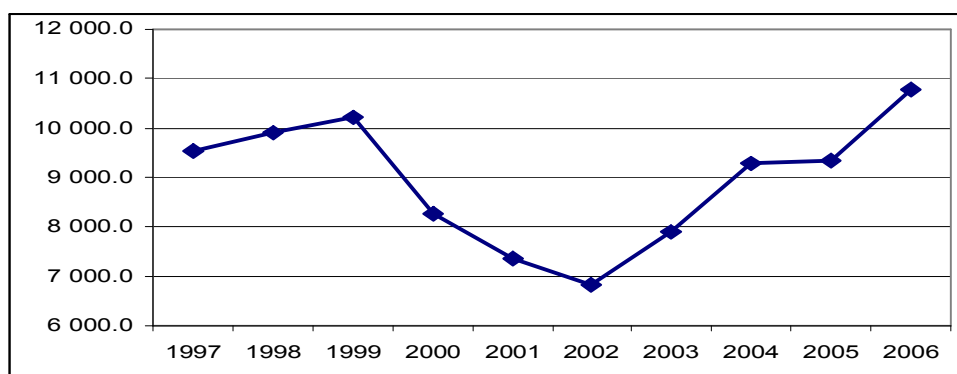

Бойжуулсан төлийг бүсээр авч үзвэл, бүх бүсэд бойжуулсан төлийн тоо 10.8-745.1 мянган толгойгоор нэмэгджээ.

Нийт бойжуулсан төлийн 33.0 хувь нь Баруун бүсэд, 33.8 хувь нь Хангайн бүсэд, 18.7 хувь нь Төвийн бүсэд, 13.6 хувь нь Зүүн бүсэд, 0.9 хувь нь Улаанбаатарт ногдож байна.

Хүснэгт 20

### Бойжуулсан төл

МЯН.ТОЛ

	2001	2002	2003	2004	2005	2006
<b>Бүгд</b>	<b>7370.7</b>	<b>6808.7</b>	<b>7885.5</b>	<b>9296.1</b>	<b>9333</b>	<b>10778.6</b>
Ботго	28.2	25.1	31.7	35.8	34.6	33.3
Унага	308.8	318	306.3	384.1	387.4	394.1
Тугал	539.4	513.5	512.8	549	569.3	611.6
Хурга	3967	3612.5	3761	4250.4	4372.8	5009.1
Ишиг	2527.4	2339.6	3273.7	4076.8	3968.9	4730.5

Улсын дунджаар 100 эхээс 84 төл бойжуулсан байна. 100 эхээс бойжуулсан төлийн тоо 2005 оныхоос 4 төлөөр нэмэгдэв. Баян-Өлгий, Увс, Завхан, Сэлэнгэ, Сүхбаатар, Өвөрхангай, Төв, Ховд, Хөвсгөл, Дорнод, Булган, Дархан-Уул, Архангай аймгуудад 100 эхээс бойжуулсан төлийн тоо 1-17 толгойгоор нэмэгдэж, бусад аймагт 100 эхээс бойжуулсан төлийн тоо 2-38 толгойгоор буурсан байна. (Хавсралт 28).

Зураг 10

### 100 эхээс бойжуулсан төл

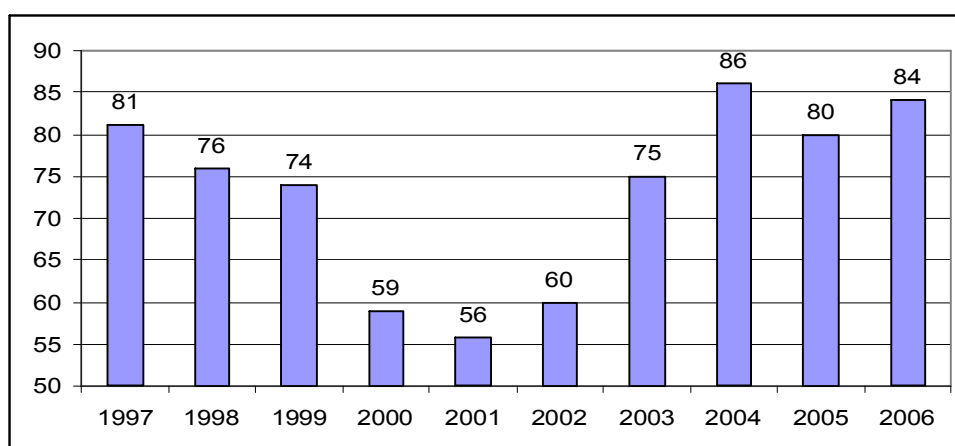

Бүсээр авч үзвэл, Баруун, Хангай, Зүүн бүс болон Улаанбаатар хотод 100 эхээс бойжуулсан төлийн тоо 2005 оныхоос 3-10 толгойгоор өсч, харин Төвийн бүсэд 6 толгойгоор буурсан байна.

Улсын дундажтай харьцуулахад Баруун, Хангайн бүс, Улаанбаатар хотод 100 эхээс бойжуулсан төлийн тоо улсын дунджаас 1-7 төлөөр дээгүүр, Төвийн болон Зүүн бүсэд 3-13 төлөөр доогуур байна.



## 100 эхээс бойжуулсан төл

	2002	2003	2004	2005	2006
<b>Бүгд</b>	<b>60</b>	<b>75</b>	<b>86</b>	<b>80</b>	<b>84</b>
Ботго	30	42	46	45	44
Унага	46	52	66	68	69
Тугал	60	66	76	78	80
Хурга	66	77	88	85	87
Ишиг	54	78	89	78	83

**III.2.5 Том малын зүй бус хорогдол.** 2006 онд, оны эхний нийт малын 1.6 хувьтай тэнцэх 476.4 мянган толгой мал хорогдсон нь 2005 оныхоос 200.8 мянгаар буюу 29.7 хувиар буурсан байна. Нийт хорогдсон малын 46.0 хувийг ямаа, 38.2 хувийг хонь, 8.3 хувийг үхэр, 6.4 хувийг адуу, 1.0 хувийг тэмээ эзэлж байна.

Хүснэгт 22

## Том малын зүй бус хорогдол

мян.тол

	2001	2002	2003	2004	2005	2006
<b>Бүгд</b>	<b>4758.9</b>	<b>2917.6</b>	<b>1324.3</b>	<b>291.7</b>	<b>677.2</b>	<b>476.4</b>
Тэмээ	20.5	25.7	7.3	2.4	3.7	4.7
Адуу	449.8	213.4	136.7	31	39.1	30.6
Үхэр	1018.5	196.4	215.4	46	58.1	39.5
Хонь	1988.2	1174	536.6	116	255.7	182.2
Ямаа	1282	1308.1	428.4	96.3	320.7	219.3

Том малын зүй бус хорогдол Дорноговь, Дундговь, Хэнтий, Өмнөговь, Баянхонгор, Архангай, Говьсүмбэр аймгууд, Улаанбаатар хотод 2005 оныхоос 0.4-100.3 мянган толгойгоор нэмэгдэж, бусад аймагт 0.2-78.5 мянган толгойгоор буурсан байна. (Хавсралт 29).

Зураг 11

## Том малын зүй бус хорогдол

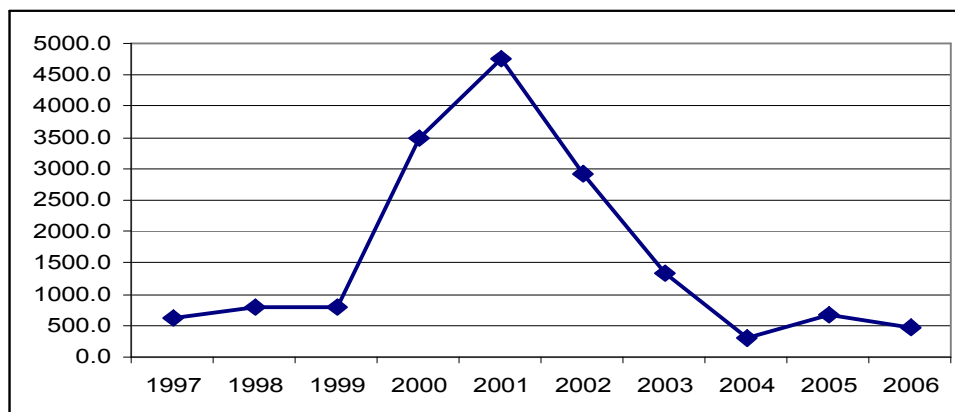

Бүсээр авч үзвэл, Төвийн бүсээс бусад бүх бүсэд хорогдлын хэмжээ 0.6-235.1 мянган толгойгоор буурсан. Нийт хорогдлын 50.5 хувь нь Төвийн бүсэд, 18.4 хувь нь Хангайн бүсэд, 15.4 хувь нь Баруун бүсэд, 15.2 хувь нь Зүүн бүсэд гарсан байна.

Хүснэгт 23

#### Оны эхний малд зүй бус хорогдлын эзлэх хувь

	2002	2003	2004	2005	2006
<b>Бүгд</b>	<b>11.2</b>	<b>5.5</b>	<b>1.1</b>	<b>2.4</b>	<b>1.6</b>
Тэмээ	9.0	2.9	1.0	1.4	1.9
Адуу	9.7	6.9	1.6	1.9	1.5
Үхэр	9.5	11.4	2.6	3.2	2.0
Хонь	9.8	5.0	1.1	2.2	1.4
Ямаа	13.6	4.7	0.9	2.6	1.7

2006 онд 73.0 мянган мал гэнэтийн аюулаар хорогдсон нь 2005 оныхоос 50.5 мянган толгойгоор буюу 40.9 хувиар буурсан байна. (Хавсралт 30).

Нийт хорогдлын 15.3 хувь буюу 73.0 мянга нь гэнэтийн аюулаар, 84.7 хувь буюу 403.4 мянга нь өвчнөөр болон бусад шалтгаанаар хорогджээ.

Хүснэгт 24

#### Гэнэтийн аюулаар хорогдсон малын тоо

МЯН.ТОЛ

	2001	2002	2003	2004	2005	2006
<b>Бүгд</b>	<b>2694</b>	<b>1630.2</b>	<b>643.3</b>	<b>39.6</b>	<b>123.5</b>	<b>73.0</b>
Тэмээ	6.3	12.4	1.1	0.2	0.4	0.5
Адуу	261.1	97.9	65.9	3.4	5.1	5.0
Үхэр	585.9	82.9	107.6	4.6	10.4	5.2
Хонь	1158.5	655.9	267.9	17.3	48.6	29.1
Ямаа	682.2	781.1	200.9	14.2	59.1	33.3

Гэнэтийн аюулаар хорогдсон малын 29.1 хувь нь Дорноговь аймагт, 14.8 хувь нь Хэнтий аймагт, 13.9 хувь нь Увс аймагт гарсан байна.

Гэнэтийн аюулаар хорогдсон малын 44.3 хувь нь Төвийн бүсэд, 24.7 хувь нь Зүүн бүсэд, 19.8 хувь нь Баруун бүсэд, 10.1 хувь нь Хангайн бүсэд тус тус ногдож байна.

**III.2.6. Малын хээл хаялт, сувайралт.** Оны эхний хээлтэгч малын 9.6 хувьтай тэнцэх 1.2 сая мал 2006 онд хээл хаяж, сувайрсны улмаас төл өгөөгүй байна. Хээл хаяж, сувайрсан хээлтэгч малын тоо 2005 оныхоос 7.6 хувь буюу 101.7 мянгаар буурчээ.

Төл өгөөгүй хээлтэгч малын 73.0 хувь буюу 898.9 мянга нь сувайрсан хээлтэгч, 27.0 хувь буюу 332.9 мянга нь хээл хаясан эх мал байна.

**Хээл хаяж, сувайрсан эх малын тоо**

МЯН.ТОЛ

	Төл өгөөгүй хээлтэгч			Сувайрсан			Хээл хаясан		
	2004	2005	2006	2004	2005	2006	2004	2005	2006
<b>Бүгд</b>	<b>951.8</b>	<b>1333.5</b>	<b>1231.8</b>	<b>700.1</b>	<b>820.7</b>	<b>898.9</b>	<b>251.8</b>	<b>512.9</b>	<b>332.9</b>
Ингэ	3.4	3.6	3.4	2.9	3.1	2.9	0.5	0.6	0.5
Гүү	128.9	112.2	110.0	99.3	85.8	85.2	29.7	26.4	24.8
Үнээ	119.3	109.2	105.3	93.7	82.8	84.9	25.6	26.4	20.5
Эм хонь	351.5	416.2	412.6	260.7	310.4	314.1	90.8	105.8	98.5
Эм ямаа	348.7	692.3	600.5	243.5	338.7	411.8	105.2	353.6	188.7

Аймгаар авч үзвэл, Баян-Өлгий, Увс, Завхан, Ховд, Өвөрхангай, Хөвсгөл, Дорнод, Сүхбаатар, Архангай, Төв, Булган, Дархан-Уул, Сэлэнгэ аймаг, Улаанбаатар хотод төл өгөөгүй хээлтэгч малын тоо 0.1-67.4 мянган толгойгоор буурч, бусад аймгуудад 1.2-66.8 мянгаар нэмэгджээ. (Хавсралт 31, 32, 33).

Хүснэгт 26

**Оны эхний хээлтэгчид хээл хаялт, сувайралтын эзлэх хувь**

	Төл өгөөгүй хээлтэгч			Сувайрсан			Хээл хаясан		
	2004	2005	2006	2004	2005	2006	2004	2005	2006
<b>Бүгд</b>	<b>8.8</b>	<b>11.5</b>	<b>9.6</b>	<b>6.5</b>	<b>7.1</b>	<b>7.0</b>	<b>2.3</b>	<b>4.4</b>	<b>2.6</b>
Ингэ	4.4	4.7	4.5	3.7	4.0	3.8	0.6	0.7	0.6
Гүү	22.2	19.6	19.3	17.1	15.0	15.0	5.1	4.6	4.3
Үнээ	16.5	14.9	13.8	13	11.3	11.1	3.6	3.6	2.7
Эм хонь	7.2	8.1	7.2	5.4	6.0	5.5	1.9	2.1	1.7
Эм ямаа	7.6	13.6	10.5	5.3	6.7	7.2	2.3	7.0	3.3

Хээл хаяж, сувайрсан эх малын 16.2 хувь нь Баруун, 28.4 хувь нь Хангайн, 38.6 хувь нь Төвийн, 15.7 хувь нь Зүүн бүсэд, 1.1 хувь нь Улаанбаатар хотод ногдож байна.

**III.2.7. Хээлтэгч, хээлтүүлэгчийн тохироо.** Хээлтэгч, хээлтүүлэгчийн тохироо нь бод малын хувьд нормоор, харин бог малын хувьд алдагдсан хэвээр байна.

2006 онд 338.0 мянган хээлтүүлэгч мал тоологдож, 2005 оныхоос 28.8 мянган толгойгоор буюу 9.3 хувиар өсчээ.

Хүснэгт 27

**Хээлтүүлэгч малын тоо**

МЯН.ТОЛ

	Хээлтүүлэгч мал-бүгд					Үүнээс: шинээр тавьсан				
	2002	2003	2004	2005	2006	2002	2003	2004	2005	2006
<b>Бүгд</b>	<b>276</b>	<b>295.9</b>	<b>296.1</b>	<b>309.2</b>	<b>338.0</b>	<b>13.5</b>	<b>12.2</b>	<b>7.6</b>	<b>8.7</b>	<b>10.1</b>
Буур	3.7	3.8	3.5	3.3	3.3	0.1	0.1	0.1	0.0	0.0
Азарга	91.2	89.5	85.8	83.5	83.7	1.2	1.0	0.7	0.7	0.6
Бух	26.9	26.5	26	27.7	31.0	1.3	1.0	0.6	0.7	0.8
Хуц	82.8	91	91.3	101.2	110.8	5.8	5.3	3.3	3.9	4.4
Ухна	71.4	85.1	89.5	93.5	109.2	5.1	4.8	2.9	3.4	4.3

Үржлийн нормоор бог малын нэг хээлтүүлэгчид 25-30 хээлтэгч ногдох ёстой атал 2006 онд улсын дунджаар 60 эм хонь, ямаа ногдож, 2 дахин өндөр үзүүлэлт гарч байна (Хавсралт 32).

Хүснэгт 28

### Хээлтэгч, хээлтүүлэгчийн тохироо

	Үржлийн норм	2002	2003	2004	2005	2006
Ингэ	20-25	21	21	22	23	24
Гүү	12-15	7	7	7	7	7
Үнээ	35-45	29	27	28	28	27
Эм хонь	25-30	59	53	53	57	60
Эм ямаа	25-30	59	54	51	61	60

**III.2.8. Малын хэрэглээний зарлага.** 2006 онд оны эхний нийт малын 19.4 хувьтай тэнцэх 5898.0 мянган малыг хэрэглээнд зарцуулсан байна.

Малын хэрэглээний зарлага 2005 оныхоос 386.0 мянган толгойгоор буурав (Хавсралт 38).

Малтай нэг өрх дунджаар 26 толгой малыг хэрэглээнд зориулан зарцуулсан байна.

Үүнийг улсын хэмжээний нийт өрхөд оногдуулбал нэг өрх дунджаар 9.3 толгой мал буюу 2.6 бодыг хэрэглээндээ зарцуулсан байна.

Хүснэгт 29

### Малын хэрэглээний зарлага

мян.тол

	2002	2003	2004	2005	2006
<b>Бүгд</b>	<b>6076.1</b>	<b>5034.5</b>	<b>6404.9</b>	<b>6284.0</b>	<b>5898.0</b>
Тэмээ	31.8	20.7	33.3	33.4	29.6
Адуу	314.2	193.6	317.6	324.5	277.8
Үхэр	502.5	388.7	454.2	389.2	367.6
Хонь	3739.6	3104.4	3204.3	2918.2	2896.0
Ямаа	1488	1327.1	2395.5	2618.8	2326.9
Оны эхний малд эзлэх хувь					
<b>Бүгд</b>	<b>23.3</b>	<b>21.1</b>	<b>25.2</b>	<b>22.4</b>	<b>19.4</b>
Тэмээ	11.1	8.2	13.0	13.0	11.5
Адуу	14.3	9.7	16.1	16.2	13.7
Үхэр	24.3	20.6	25.3	21.1	18.7
Хонь	31.3	29.2	29.8	25.0	22.5
Ямаа	15.5	14.5	22.5	21.4	17.5

Хэрэглээнд зарцуулсан малын 88.6 хувийг бог мал, 11.4 хувийг бод мал эзэлж байгаа бөгөөд оны эхний тэмээний 11.5 хувь, адууны 13.7 хувь, үхрийн 18.7 хувь, хонины 22.5 хувь, ямааны 17.5 хувийг хэрэглээнд зарцуулсан байна.

**Зах зээлд худалдан борлуулсан болон аж ахуйн дотоодод хэрэглэсэн малын тоо**

МЯН.ТОЛ

	Зах зээлд худалдан борлуулсан				Аж ахуйн дотоодод хэрэглэсэн			
	2003	2004	2005	2006	2003	2004	2005	2006
<b>Бүгд</b>	<b>1828.3</b>	<b>2230.2</b>	<b>2317.6</b>	<b>2214.6</b>	<b>2597.7</b>	<b>2877.6</b>	<b>2829.2</b>	<b>2692.6</b>
Тэмээ	7.9	10.9	11.4	9.8	12.0	12.8	12.5	11.2
Адуу	81.9	120.5	132.4	128.5	112.1	129.1	123.1	107.9
Үхэр	152.9	180.6	156.4	157.3	195.1	187.0	175.7	160.0
Хонь	1093.1	1110.6	1108.7	1107.5	1410.4	1364.6	1265.8	1254.0
Ямаа	492.4	807.6	908.7	811.5	868.1	1184.1	1252.1	1159.5

Хэрэглээнд зарцуулсан малын 37.5 хувийг зах зээлд худалдан борлуулж, 45.7 хувийг аж ахуйн дотоод хэрэгцээнд зарцуулжээ.

Бүсээр авч үзвэл, Баруун бүсэд оны эхний малынхаа 19.6 хувь, Хангайн бүсэд 17.8 хувь, Төвийн бүсэд 20.0 хувь, Зүүн бүсэд 22.5 хувь, Улаанбаатард 9.0 хувийг тус тус хэрэглээнд зарцуулсан байна.

Хэрэглээнд зарцуулсан малын 30.7 хувь нь Баруун, 30.4 хувь нь Хангайн бүсэд, 22.5 хувь нь Төвийн бүсэд, 16.0 хувь нь Зүүн бүсэд, 0.4 хувь нь Улаанбаатарт ногдож байна.

Малтай нэг өрх дунджаар 9.8 толгой малыг зах зээлд борлуулж, 12 толгой малыг өөрийн хүнсэндээ хэрэглэсэн судалгаа гарав.

**III.2.9. Сүргийн бүтэц.** 2006 оны байдлаар нийт сүргийн 33.1 хувь буюу 11504.1 мянган толгой нь төл, өсвөр насны мал, 23.7 хувь буюу 8248.5 мянган толгой нь нас гүйцсэн мал, 42.3 хувь буюу 14712.4 мянган толгой нь хээлтэгч мал, 1.0 хувь буюу 338.0 мянган толгой нь хээлтүүлэгч мал байна.

Хүснэгт 31

**2006 оны сүргийн бүтэц**

	Толгойгоор, мян.тол					Хувиар				
	Бүгд	Төл, өсвөр насны мал	Нас гүйцсэн эр мал	Хээлтэгч	Хээлтүүлэгч	Бүгд	Төл, өсвөр насны мал	Нас гүйцсэн эр мал	Хээлтэгч	Хээлтүүлэгч
<b>Бүгд</b>	<b>34802.9</b>	<b>11504.0</b>	<b>8248.2</b>	<b>14712.7</b>	<b>338.1</b>	<b>100.0</b>	<b>33.1</b>	<b>23.7</b>	<b>42.3</b>	<b>1.0</b>
Тэмээ	253.5	90.7	82.8	76.8	3.3	100.0	35.8	32.7	30.3	1.3
Адуу	2114.8	797.1	639.9	594.0	83.7	100.0	37.7	30.3	28.1	4.0
Үхэр	2167.9	1020.6	276.9	839.4	31.0	100.0	47.1	12.8	38.7	1.4
Хонь	14815.1	4956.9	3135.8	6611.5	110.8	100.0	33.5	21.2	44.6	0.7
Ямаа	15451.7	4638.8	4113.0	6590.7	109.2	100.0	30.0	26.6	42.7	0.7

2006 онд төл, өсвөр насны малын сүрэгт эзлэх хувь 0.4 пунктээр нэмэгдэж, харин нас гүйцсэн эр мал, хээлтэгчийн нийт сүрэгт эзлэх хувь 0.1-0.2 пунктээр буурч, хээлтүүлэгчийнх өнгөрсөн оны түвшинд байна.

## Сүргийн бүтэц, хувиар

	Төл, өсвөр насны				Нас гүйцсэн эр			
	2003	2004	2005	2006	2003	2004	2005	2006
<b>Бүгд</b>	<b>32.9</b>	<b>34.8</b>	<b>32.7</b>	<b>33.1</b>	<b>23.5</b>	<b>22.7</b>	<b>23.9</b>	<b>23.7</b>
Тэмээ	27.6	32	35.2	35.8	40.7	36.4	33.5	32.7
Адуу	31.1	34.3	36.7	37.7	34.9	32.9	31.1	30.3
Үхэр	44.8	46.1	47.1	47.1	13.5	12.7	12.5	12.8
Хонь	33.8	35.2	33.5	33.5	20.2	19.9	21.1	21.2
Ямаа	30.4	32.8	29.2	30.0	25.9	25	26.9	26.6
үргэлжлэл								
	Хээлтэгч				Хээлтүүлэгч			
	2003	2004	2005	2006	2003	2004	2005	2006
<b>Бүгд</b>	<b>42.5</b>	<b>41.4</b>	<b>42.4</b>	<b>42.3</b>	<b>1.2</b>	<b>1.1</b>	<b>1.0</b>	<b>1.0</b>
Тэмээ	30.3	30.2	30	30.3	1.5	1.4	1.3	1.3
Адуу	29.5	28.5	28.1	28.1	4.5	4.3	4.1	4.0
Үхэр	40.2	39.8	38.9	38.7	1.5	1.4	1.4	1.4
Хонь	45.1	44	44.6	44.6	0.8	0.8	0.8	0.7
Ямаа	42.9	41.5	43.1	42.7	0.8	0.7	0.7	0.7

## VI. Эрчимжсэн мал аж ахуй

**VI.1. Цэвэр үүлдэр болон эрлийз, нутгийн шилдэг омгийн мал.** 2006 оны эцэст цэвэр үүлдрийн 1783.0 мянган мал, эрлийз 505.0 мянга, сайжруулсан нутгийн үүлдрийн 1487.5 мянган мал, нутгийн шилмэл омгийн 774.3 мянган мал тоологдов.

2005 онтой харьцуулахад цэвэр үүлдрийн мал 17.2 хувиар буюу 262.3 мянган толгойгоор, эрлийз мал 41.5 хувь буюу 148.1 мянган толгойгоор, нутгийн шилдэг омгийн мал 11.0 хувь буюу 76.9 мянган толгойгоор, сайжруулсан нутгийн үүлдрийн мал 16.2 хувь буюу 207.5 мянган толгойгоор тус тус өслөө.

Хүснэгт 33

### Цэвэр болон эрлийз нутгийн шилдэг омгийн малын тоо

МЯН.ТОЛ

	2002	2003	2004	2005	2006	2006/2005	
						%	зөрүү
<b>Цэвэр үүлдрийн</b>	<b>645.9</b>	<b>1161</b>	<b>1211.3</b>	<b>1520.7</b>	<b>1783.0</b>	<b>117.2</b>	<b>262.3</b>
Үхэр	25.3	15.7	26.5	21.7	30.2	139.2	8.5
Хонь	504.2	975.3	1013.1	1205.2	1411	117.1	205.8
Ямаа	116.4	170	171.7	293.8	341.8	116.3	48.0
<b>Эрлийз мал</b>	<b>937.5</b>	<b>380.4</b>	<b>450.4</b>	<b>356.9</b>	<b>505.0</b>	<b>141.5</b>	<b>148.1</b>
Үхэр	91.6	57.9	53.5	55.5	62.3	112.3	6.8
Хонь	545.5	68.1	73.7	53.9	57.7	107.1	3.8
Ямаа	300.4	254.4	323.2	247.5	385.0	155.6	137.5
<b>Нутгийн шилдэг омгийн</b>	<b>1152.4</b>	<b>572.8</b>	<b>708.4</b>	<b>697.4</b>	<b>774.3</b>	<b>111.0</b>	<b>76.9</b>
Үхэр	3.8	2.5	0.7	0.5	2.1	420.0	1.6
Хонь	564.7	65.5	81.6	113	103.9	91.9	-9.1
Ямаа	542.4	480.6	599.4	560.1	634.3	113.2	74.2
Тэмээ	5.2	5.2	5.3	7.3	8.7	119.2	1.4
Адуу	36.3	19	21.4	16.5	25.3	153.3	8.8
<b>Сайжруулсан нутгийн үүлдрийн</b>	<b>-</b>	<b>1111.5</b>	<b>1177.5</b>	<b>1280</b>	<b>1487.5</b>	<b>116.2</b>	<b>207.5</b>
Тэмээ	-	0.5	0.7	1.3	0.5	38.5	-0.8
Адуу	-	10.2	12.6	21.3	10.2	47.9	-11.1
Үхэр	-	21.8	23.2	27.9	19.8	71.0	-8.1
Хонь	-	738.8	719	753.3	892.7	118.5	139.4
Ямаа	-	340.2	422	449.6	564.3	125.5	114.7

Нийт малын 5.1 хувийг цэвэр үүлдрийн мал, 1.5 хувийг эрлийз үүлдрийн мал, 2.2 хувийг нутгийн шилдэг омгийн мал, 4.3 хувийг сайжруулсан нутгийн үүлдрийн мал тус тус эзэлж байна (Хавсралт 35, 36)

**VI.1. Эрчимжсэн аж ахуйн талаар.** Хот суурин газрын хүн амыг аюулгүй хүнс тэжээлээр хангах хэрэгцээ шаардлагын улмаас эрчимжсэн мал аж ахуйг хөгжүүлэх талаар төр засгаас ихээхэн анхаарч байгаа билээ. Үүнтэй холбоотойгоор сүүлийн 2

жилд эрчимжсэн фермерийн аж ахуй тоо нилээд нэмэгдэж, энэ чиглэлийн бизнес эрхлэгчдийн тоо нэмэгдсээр байна.

Хүснэгт 34

### Эрчимжсэн фермерийн аж ахуйн тоо

	Бүгд		Сүүний үхрийн		Махны үхрийн		Мах, ноосны хонь		Гахай		Тахиа		Зөгий	
	2005	2006	2005	2006	2005	2006	2005	2006	2005	2006	2005	2006	2005	2006
Фермерийн тоо	284	599	186	395	11	7	12	13	21	72	38	81	16	31

2006 оны байдлаар улсын хэмжээнд 599 эрчимжсэн аж ахуй үйл ажиллагаа явуулж байгаа бөгөөд өнгөрсөн онтой харьцуулахад фермерийн аж ахуйн тоо 315-аар нэмэгдсэн байна.

Хүснэгт 35

### Эрчимжсэн аж ахуй эрхэлж байгаа фермерт өсгөн үржүүлж байгаа малын тоо

	Сүүний үхэр			Махны үхэр			Мах, ноосны хонь		
	фермерийн тоо	үхрийн тоо	1 аж ахуйд ногдох мал	фермерийн тоо	үхрийн тоо	1 аж ахуйд ногдох мал	фермерийн тоо	малын тоо	1 аж ахуйд ногдох мал
<b>ДҮН</b>	<b>395</b>	<b>8012</b>	<b>20</b>	<b>7</b>	<b>1334</b>	<b>191</b>	<b>13</b>	<b>6750</b>	<b>519</b>

үргэлжлэл

	Гахай			Тахиа			Зөгий		
	фермерийн тоо	Гахайны тоо	1 аж ахуйд ногдох гахай	фермерийн тоо	тахианы тоо	1 аж ахуйд ногдох тахиа	фермерийн тоо	Зөгийн тоо, бүл	1 аж ахуйд ногдох зөгий, бүл
<b>ДҮН</b>	<b>72</b>	<b>8948</b>	<b>124</b>	<b>81</b>	<b>390173</b>	<b>2350</b>	<b>31</b>	<b>1221</b>	<b>39</b>

2006 онд сүүний чиглэлийн нэг фермерийн аж ахуйд 20 толгой үхэр, махны чиглэлийн нэг фермерийн аж ахуйд 191 толгой үхэр, мах, ноосны чиглэлийн 1 фермерийн аж ахуйд 519 толгой хонь, гахайн нэг фермерийн аж ахуйд 124 гахай, тахианы нэг фермерийн аж ахуйд 2350 тахиа, зөгийний нэг фермерийн аж ахуйд 39 ам бүл зөгий ногдож байна.

Эдгээр эрчимжсэн фермерийн аж ахуй нь жилд нэг үнээнээс 1220-2250 кг сүү, нэг өндөглөгчөөс 150-290 ширхэг өндөг, нэг бүл зөгийнөөс 6.5-25.0 кг бал, нэг хониноос 2.8-3.6 кг нарийн нарийвтар ноос ашиглаж байна.



## V. Малын бэлчээр, тэжээлийн хүрэлцээ, хангамж

**V.1. Бэлчээрийн хүрэлцээ.** Газрын харилцаа, геодези, зураг зүйн газрын 2006 оны газрын нэгдмэл сангийн урьдчилсан тайлангаар манай улсын бэлчээр хадлангийн талбай 113.3 сая га талбайд хүрч 2005 оныхтой ижил түвшинд байна.

Хүснэгт 36

**Бэлчээрийн хүрэлцээ хангамж**

	2002	2003	2004	2005	2006
Хадлан бэлчээрийн талбай, сая.га	128.9	113.1	112.8	113.3	113.3
100 га хадлан, бэлчээрийн талбайд ногдох хонин толгойд шилжүүлсэн малын тоо	35	41	44	46	51

2006 онд 100 га хадлан, бэлчээрийн талбайд хонин толгойд шилжүүлснээр 51 толгой мал ногдож байна

Зураг 12

**100 га хадлан, бэлчээрийн талбайд ногдох хонин толгойд шилжүүлсэн малын тоо**

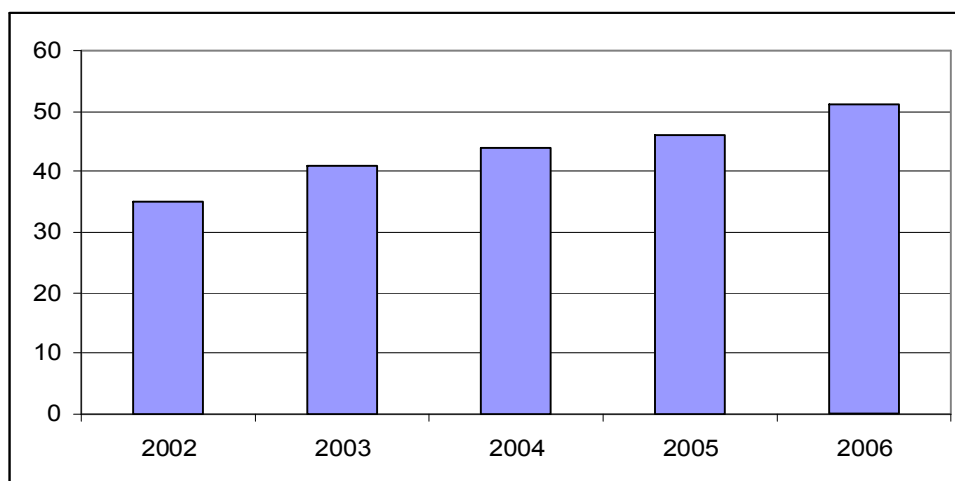

2006 онд 100 га талбайд ногдох хонин толгойд шилжүүлсэн малын тоо хүн амын шилжилт хөдөлгөөн харьцангуй их байгаа аймаг, хот болон малын тоогоор улсад тэргүүлдэг зарим аймагт өндөр байна. Увс, Ховд, Баян-Өлгий зэрэг алслагдсан аймгуудаас малчид төв суурин газрыг бараадан ирж, Орхон, Улаанбаатар, Дархан-Уул, Булган аймагт их хэмжээгээр суурших болсноос, 100 га хадлан бэлчээрийн талбайд Орхон аймагт 728 толгой, Улаанбаатарт 260 толгой, Дархан-Уул аймагт 166, Булган аймагт 117 толгой, мөн малын тоогоор улсад дээгүүрт ордог Архангай аймагт 134 толгой, Хөвсгөл аймагт 124 толгой тус тус ногдож байна. Бүсээр авч үзвэл, Хангайн бүсэд 100 га хадлан бэлчээрийн талбайд хонин толгойд шилжүүлснээр 81 толгой мал ногдож энэ улсын дундаж болон бусад бүстэй харьцуулахад өндөр байна.

**V.2 Бэлчээр, ургамал хамгаалал.** Малын бэлчээрийн даац хэтрэхэд малын бэлчээрийн ургамлыг сүйтгэгч мэрэгч, хортон шавьжийн хөнөөл ихээхэн нөлөө үзүүлж

байна. Бэлчээр, ургамлыг хамгаалах ажлын хүрээнд ХХААЯ-наас 2006 нд нийт 8 аймгийн 50 сумын 306.0 мянган га бэлчээрийн талбайд огтонотой тэмцэх арга хэмжээг энгийн механик, биологийн болон микробиологийн аргыг хослуулан дунджаар 86.0 хувийн үр дүнтэй зохион байгуулснаас 276.0 мянга га буюу 90.0 хувийг энгийн механик, биологийн аргаар, 30.0 мянган га буюу 10.0 хувийг микробиологийн аргаар тус тус гүйцэтгэсэн байна. Энэ арга хэмжээнд улсын төсвөөс нийт 379.4 сая төгрөг зарцуулсан бөгөөд 1 га газарт дунджаар 1239 төгрөг ногдож байна.

Мөн 2006 онд царцаатай тэмцэх ажлыг 2006 онд нийт 6 аймгийн 30 сумын 71.5 мянган га талбайд дунджаар 95.3 хувийн үр дүнтэй зохион байгуулсан бөгөөд 65.0 мянган га буюу 90.9 хувийг химийн аргаар, 5.0 мянган га буюу 6.9 хувийг биологийн аргаар, 1.5 мянган га буюу 2.2 хувийг энгийн аргаар гүйцэтгэсэн байна. Энэ ажилд 256.4 сая төгрөг зарцуулагдсан байна.

**V.3. Малын тэжээлийн үйлдвэрлэлт, хангамж.** 2006 онд улсын хэмжээгээр тэжээлийн нэгжид шилжүүлснээр 535.9 мянган тонн тэжээл үйлдвэрлэсэн нь 2005 оныхоос 14.4 хувь буюу 67.4 мянган тонноор өсөв. Бэлтгэсэн тэжээлийг нэр төрлөөр авч үзвэл хадлан, эрдэс тэжээлийн хэмжээ 2005 оныхоос 3.9-138.2 мянган тонноор буюу 8.7-16.4 хувиар өсч, сүрэл, гар тэжээл, дарш бэлтгэл 2005 оныхоос 0.2-6.0 мянган тонноор буюу 3.4-60.0 хувиар буурсан байна.

Хүснэгт 37

### Бэлтгэсэн тэжээл, нэр төрлөөр

МЯН.ТН

	2002	2003	2004	2005	2006	<u>2006%</u> 2005
Байгалийн хадлан	767	840.6	850.5	845.1	983.3	116.4
Сүрэл	9.0	22.5	19.2	10.0	4.0	40.0
Гар тэжээл	26.9	30.5	30.4	35.2	34.0	96.6
Бэлтгэсэн дарш	1.8	3.8	2.1	0.9	0.7	77.8
Эрдэс тэжээл	32.3	42.6	39	44.6	48.5	108.7
Үйлдвэрлэсэн тэжээл- бүгд, (тэж.нэгж)	411.4	465	464.2	468.5	535.9	114.4

Тэжээл үйлдвэрлэлтийн хэмжээ /тэжээлийн нэгжид шилжүүлснээр/ Архангай, Орхон, Дорнод, Сүхбаатар аймагт 2005 оныхоос 15.7-877.5 тонноор буурч, бусад аймагт 545.9-12517.3 мянган тонноор өсөв. (Хавсралт 41-44).

Зураг 13

### Бэлтгэсэн хадлан

МЯН.ТОНН

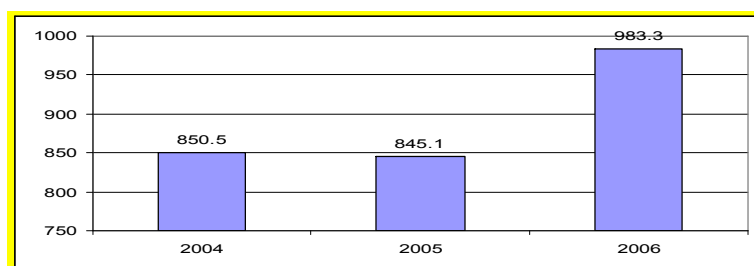

Бүсээр авч үзвэл, тэжээл үйлдвэрлэлтийн хэмжээ /тэжээлийн нэгжээр / бүх бүсэд 2005 оныхоос 4.0-50.3 хувиар буюу 3.1-27.6 мянган тонноор нэмэгдсэн байна.

Нийт бэлтгэсэн тэжээлийн 22.9 хувь нь Баруун, 29.9 хувь нь Хангай, 28.8 хувь нь Төв, 15.1 хувь нь Зүүн, 3.4 хувь нь Улаанбаатарт ногдож байна.

Хүснэгт 38

#### Үйлдвэрлэсэн тэжээлийн хангамж

	2003	2004	2005	2006
Хонин толгойд шилжүүлсэн мал, мян.тол	46166.6	49070.4	52081.6	57800.0
Хонин толгойд шилжүүлсэн нэг малд ногдох тэжээл, тэж.нэгж, кг	10.1	9.5	9.0	9.3

2006 онд хонин толгойд шилжүүлсэн малын тоо 57.8 сая болж, 2005 оныхоос 11.0 хувиар буюу 5.7 сая толгойгоор өссөн байна. Хонин толгойд шилжүүлсэн нэг малд 9.3 кг тэжээл ногдож байгаа нь 2005 оныхоос 0.3 кг-аар илүү байна.

#### VI. Тэжээвэр амьтад

2006 онд 32.8 мянган гахай, 211.7 мянган шувуу, 859 цаа буга, 384 илжиг, 3404 бүл зөгий тоологдсон нь 2005 оныхоос гахай 10.1, шувуу 70.0 мянгаар, цаа буга 51, зөгий 2615 бүлээр тус тус нэмэгдсэн байна.

Хүснэгт 39

#### Тэжээвэр амьтад, тэдгээрийг өсгөн үржүүлдэг өрхийн тоо

	2002	2003	2004	2005	2006
Гахай (мян.тол)	13.3	13.7	17.2	22.7	32.8
Шувуу (мян.тол)	61.6	90.6	177.4	141.7	211.7
Цаа буга	652	612	634	808	859
Илжиг	307	320	402	386	384
Зөгий (бүл)	1177	1047	839	789	3404
Туулай	73	225	257	526	392
Гахайтай өрхийн тоо (мян.)	1.8	1.8	2	2.3	2.4
Шувуутай өрхийн тоо(мян.)	1.4	1.5	1.7	3.6	1.9

Тэжээвэр амьтдын дундаас гахай, шувууны аж ахуйг бусад аж ахуйгаас илүүтэйгээр эрхэлж байгаа бөгөөд 2006 онд 2.4 мянган өрх гахай, 1.9 мянган өрх шувуу өсгөн үржүүлж байна. Өсгөн үржүүлж байгаа гахайны 36.2 хувь нь Төвийн, 25.7 хувь нь Хангайн бүсэд, 32.6 хувь нь Улаанбаатард байна. Шувууны 73.8 хувь нь Улаанбаатар хотод, 18.1 хувь нь Төвийн бүсэд байгаа болно (Хавсралт 45-47).

2006 онд тэжээвэр амьтад өсгөн үржүүлдэг өрх 309.8 тонн гахайн мах бэлтгэж, 500.8 сая төгрөгийн борлуулалт, 76.3 тонн шувууны мах бэлтгэж, 86.2 сая төгрөгийн, 19.0 сая ширхэг өндөг бэлтгэж, 2078.9 сая төгрөгийн, 8.2 тонн зөгийн бал бэлтгэж, 90.6 сая төгрөгийн борлуулалт хийсэн байна.

## VII. Мал эмнэлэгийн үйлчилгээний талаархи мэдээлэл.

**VII.1. Мал эмнэлэгийн үйлчилгээ.** 2006 онд халдварт өвчнөөс урьдчилан сэргийлэх арга хэмжээнд 21.5 сая толгой мал хамрагдаж, нэг малд 88 төгрөгийн зардал, паразиттах өвчнөөс урьдчилан сэргийлэх арга хэмжээнд 15.8 сая толгой мал хамрагдаж, нэг малд 12 төг, лабораторийн оношлогоо, шинжилгээнд 606.3 мянган толгой мал хамрагдаж, нэг малд 215 төгрөг, гоц халдварт өвчнөөс сэргийлэх вакцинжуулалтад давхардсан тоогоор 5.9 сая толгой мал хамрагдаж, нэг малд 214 төг тус тус зарцуулсан байна.

Хүснэгт 40

### Мал эмнэлэгийн арга хэмжээний мэдээ

	Халдварт өвчнөөс урьдчилан сэргийлэх арга хэмжээ			Паразиттах өвчнөөс урьдчилан сэргийлэх арга хэмжээ		
	Халдварт өвчнөөс сэргийлэх арга хэмжээнд хамрагдсан малын тоо, мян.тол	Халдварт өвчнөөс сэргийлэх арга хэмжээнд үарцжлгсан зардал, сая.төг	1 малд ногдох зардал, төг	Паразиттах өвчнөөс урьдчилан сэргийлэх арга хэмжээнд хамрагдсан малын тоо, мян.тол	Паразиттах өвчнөөс сэргийлэх арга хэмжээнд зарцуулсан зардал, сая.төг	1 малд ногдох зардал, төг
Дүн	21501.4	1898.0	88	15764.6	185.0	12

үргэлжлэл

	Лабораторийн оношлогоо, шинжилгээ			Гоц халдварт өвчний вакцинжуулалтын зардал		
	Лабораторийн шинжилгээнд хамрагдсан малын тоо, мян.тол	Лабораторийн шинжилгээнд зарцуулсан зардал, сая.төг	1 малд ногдох зардал, төг	Вакцинжуулалтад хамрагдсан малын тоо, мян.тол	Вакцинжуулалтад зарцуулсан зардал, сая.төг	1 малд ногдох зардал, төг
Дүн	606.3	130.4	215	5921.2	1266.2	214

## VIII. Малжуулалтын талаарх мэдээлэл

**VIII.1 Малжуулалт.** Монгол Улсын Засгийн газрын Ядуурлыг бууруулах үндэсний хөтөлбөрийн хүрээнд малгүй болон мал цөөтэй иргэдийг малжуулах арга хэмжээг авч, нилээдгүй хөрөнгө, мөнгийг зарцуулж байна. Малжуулах арга хэмжээ нь орон нутаг, гадаад улс орон, олон улсын байгууллага, төрийн бус байгууллага зэрэг олон төрлийн байгууллагын санхүүжилтээр хийгдэж байна.

**Малжуулалтад хамрагдсан өрхийн тоо, ам бүл**

	Малжуулалтанд хамрагдсан				1 өрхийн ам бүлийн тоо	
	Өрхийн тоо		Ам бүлийн тоо		2005	2006
	2005	2006	2005	2006		
<b>ДҮН</b>	<b>3811</b>	<b>4513</b>	<b>15738</b>	<b>19275</b>	<b>4.1</b>	<b>4.3</b>

2006 оны байдлаар улсын хэмжээнд 4511 өрх малжуулах арга хэмжээнд хамрагдсан бөгөөд нэг өрхийн ам бүлийн тоо дунджаар 4.3 байна.

Малжуулалтад хамрагдсан өрхийн тоо өмнөх оныхоос 702 өрхөөр буюу 18.4 хувиар нэмэгдсэн байна.

Малжуулах арга хэмжээнд хамрагдсан өрхийн 28.7 хувь нь Баруун, 16.7 хувь нь Хангайн, 37.5 хувь нь Төвийн, 15.8 хувь нь Зүүн, 1.4 хувь нь Улаанбаатарт ногдож байна.

**Малжуулалтаар олгогдсон малын тоо**

	Малжуулалтаар авсан малын тоо, тол		Үүнээс:				Малжуулалтаар авсан малд эзлэх хувь		Малжуулалтад хамрагдсан 1 өрхөд ногдох малын тоо	
			Бод малын тоо		Бог малын тоо		Бод мал	Бог мал		
	2005	2006	2005	2006	2005	2006			2005	2006
<b>ДҮН</b>	<b>114300</b>	<b>125923</b>	<b>6505</b>	<b>5427</b>	<b>107 795</b>	<b>120496</b>	<b>4.3</b>	<b>95.7</b>	<b>30</b>	<b>28</b>

Малжуулах арга хэмжээгээр дээрх өрхүүдэд нийт 125923 толгой мал олгогдсон бөгөөд олгосон малын 95.7 хувь нь бог мал, 4.3 хувь нь бод мал байна. Нэг өрхөд дунджаар 28 толгой мал ногдож байна.

Малжуулалтад 2006 онд нийт 3212.3 сая төгрөг зарцуулсан бөгөөд үүний 24.8 хувь нь гадаад орон, олон улсын байгууллагын төсөл, хөтөлбөрийн хөрөнгөөр, 6.3 хувь нь орон нутгийн хөрөнгөөр, 68.9 хувь нь бусад эх үүсвэрээр санхүүжигдсэн байна

**Малжуулалтад зарцуулсан хөрөнгийн тайлан**

	Нийт зарцуулсан хөрөнгийн хэмжээ сая.төг		Үүнээс:			Нийт зарцуулсан хөрөнгөд эзлэх хувь		
			Гадаад орон, олон улсын байгууллагын төсөл, хөтөлбөрийн хөрөнгө мян.төг	Орон нутгийн хөрөнгө мян.төг	Бусад мян.төг	Гадаад орон, олон улсын байгууллагын төсөл, хөтөлбөрийн хөрөнгө	Орон нутгийн хөрөнгө	Бусад
	2005	2006						
<b>ДҮН</b>	<b>2 803.0</b>	<b>3 213.3</b>	<b>797.9</b>	<b>202.7</b>	<b>2 212.7</b>	<b>24.8</b>	<b>6.3</b>	<b>68.9</b>

## IX. Худаг, усангийн тоо, усжуулалтын талаарх мэдээлэл

**IX.1 Худаг усан сан.** ҮСГ-аас хашаа, худаг уст цэгийн тооллогыг 3 жил тутамд мал тооллоготой хамтруулан явуулж байна. 2006 оны мал тооллоготой хамтруулан худаг, усан сангийн тооллогыг явуулж үр дүнг нэгтгэн гаргалаа.

2006 онд нийт 38.7 мянган ширхэг худаг, 0.8 мянган ширхэг усан сан тоологдлоо. Тоологдсон худгийн 10.1 мянга нь инженерийн хийцтэй, 28.6 мянга нь энгийн худаг байна. Нийт худгаас 24.8 мянга нь буюу 64.1 хувь нь малын бэлчээрт байршиж байна.

Хүснэгт 44

### Худаг, усан сангийн тоо

	х/н	1996	2000	2003*	2006
<b>Худаг -бүгд</b>	<b>мян.ш</b>	<b>34.4</b>	<b>30.9</b>	<b>40.9</b>	<b>38.7</b>
үүнээс:					
Инженерийн	мян.ш	13.0	8.2	19.5	10.1
Энгийн	мян.ш	21.4	22.7	21.4	28.6
Бэлчээрт байршдаг	мян.ш	27.6	21.7	32.3	24.8
Ашиглагддаггүй	мян.ш	6.3	5.8	12.8	4.8
<b>Усан сан</b>	<b>мян.ш</b>	<b>1.7</b>	<b>1.0</b>	<b>1.6</b>	<b>0.8</b>
Багтаамж	мян.м3	20.1	14.9	115	71.8

2003 онд ХХААЯ-наас худаг, усан сангийн тооллого үзлэг, тооллогын явуулсан бөгөөд 2003 оны худаг, сангийн тооллогын дүнг ХХААЯ-наас гаргасан дүнгээр авсан болно. 2006 онд тоологдсон нийт худгийн тоо 2003 оныхоос 2.2 мянга буюу 5.4 хувиар буурсан дүнтэй байна. Аймаг, бүсээрхи дэлгэрэнгүй мэдээллийг /хавсралт 47, 48/-аас үзнэ үү.

**IX.2 Усжуулалт.** Монгол Улсын Засгийн газраас усны нөөцийн эх үүсвэрийг зохистой ашиглах замаар хүн ам, малын усны хангамжийг нэмэгдүүлэх, бэлчээрийн ашиглалтыг сайжруулахад анхаарал хандуулж, худаг, уст цэгийг шинээр гаргах, сэргээн засварлахад зориулан тодорхой хэмжээний хөрөнгө зарцуулж байна.

2005 оноос эхлэн мал тооллоготой хамтруулан усжуулалтын мэдээллийг сум, аймаг, улсын дүнгээр цуглуулан авч нэгтгэн гаргаж байна.

2006 онд 1516 худаг шинээр ашиглалтанд орсноос 1171 нь энгийн уурхайн, 345 нь инженерийн хийцтэй худаг байна.

Хүснэгт 45

### 2006 онд шинээр гаргасан худгийн тайлан

	Шинээр гаргасан худгийн тоо, бүгд		Үүнээс:				Шинээр худаг гаргахад зарцуулсан хөрөнгийн хэмжээ, сая. төг		Үүнээс:		
			Инженерийн		энгийн уурхайн				Улсын төсвийн хөрөнгөөр	Гадаад орон, олон улсын байгууллагын төсөл хөтөлбөрийн хөрөнгөөр	Малчид иргэдийн өөрийн хөрөнгөөр
			2005	2006	2005	2006					
<b>Дүн</b>	<b>1492</b>	<b>1516</b>	<b>183</b>	<b>345</b>	<b>1309</b>	<b>1171</b>	<b>1279.6</b>	<b>2674.0</b>	<b>1060.1</b>	<b>1071.4</b>	<b>542.5</b>

Шинээр худаг гаргахад нийт 2674.0 сая төгрөг зарцуулсны 39.6 хувь нь улсын төсвийн хөрөнгө, 40.1 хувь нь гадаад орон, олон улсын байгууллагын төсөл, хөтөлбөрийн хөрөнгөөр, 20.3 хувь нь бусад эх үүсвэрээр буюу малчдын хамтын хөрөнгөөр санхүүжигдсэн байна.

Хүснэгт 46

### 2006 онд засварласан худгийн тайлан

	Засвар-ласан худгийн тоо, бүгд		Үүнээс:				Худаг засварлахад зарцуулсан хөрөнгийн хэмжээ, сая.төг				
			инженерийн хийцтэй		энгийн уурхайн						
	2005	2006	2005	2006	2005	2006	2005	2006	Улсын төсвийн хөрөнгөөр	Гадаад орон, олон улсын байгууллагын төсөл хөтөлбөрийн хөрөнгөөр	Малчид иргэдийн өөрийн хөрөнгөөр
<b>ДҮН</b>	<b>2341</b>	<b>2142</b>	<b>772</b>	<b>933</b>	<b>1569</b>	<b>1209</b>	<b>1713.3</b>	<b>2542.3</b>	<b>1144.3</b>	<b>1150.4</b>	<b>247.6</b>

2006 онд нийт 2142 худаг засварласнаас 1209 нь энгийн уурхайн, 929 нь инженерийн хийцтэй бөгөөд худгийн засвар шинэчлэлд нийт 2542.3 сая төгрөг зарцуулсан байна. Нийт зарцуулсан хөрөнгийн 45.0 хувь нь улсын төсвийн хөрөнгөөр, 45.2 хувь нь гадаад орон, олон улсын байгууллагын төсөл, хөтөлбөрийн хөрөнгөөр, 9.7 хувь нь бусад эх үүсвэрээр буюу малчдын хамтын хөрөнгөөр санхүүжигдсэн байна.

### Х. Хашааны тооллого

**Х.1 Хашааны тоо.** 2006 оны хашааны тооллогоор 37.2 сая толгой малын багтаамж бүхий 129.5 мянган ширхэг хашаа тоологдсон байна. Нийт тоологдсон хашааны 13.3 хувь нь буюу 17.2 мянга нь 3.6 сая толгой малын багтаамжтай дулаан байр, 61.3 хувь буюу 79.3 мянга нь 21.5 сая толгой малын багтаамжтай саравчтай хашаа, 25.5 хувь буюу 33.0 мянга нь 12.1 сая толгой малын багтаамжтай хашаа тус тус байна.

Нийт хашааны 23.4 хувь буюу 30.9 мянга нь 3.4 сая толгой багтаамжтай бод малын хашаа байна.

Зураг 14

Малын хашааны тоо, мян.ш

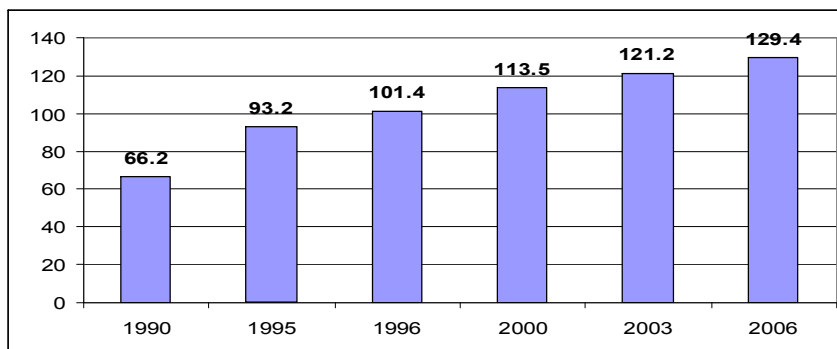

**Малын хашааны тоо**

	х/н	1996	2000	2003	2006
Хашаа-бүгд	мян.ш	101.4	113.5	121.2	129.5
Багтаамж	сая.тол	27.6	36.8	29.0	37.2
Дулаан байр	мян.ш	10.9	11.4	14.6	17.2
Багтаамж	сая.тол	2.3	1.8	2.1	3.6
Саравчтай хашаа	мян.ш	69.2	71.2	73.5	79.3
Багтаамж	сая.тол	17.4	19.5	17.0	21.5
Саравчгүй хашаа	мян.ш	21.3	30.9	33.1	33.0
Багтаамж	сая.тол	7.8	15.4	9.8	12.1
Нийт хашаанаас					
бодын	мян.ш	22	23.9	27.9	30.9
Багтаамж	сая.тол	2.2	2.8	2.5	3.4

Хашааны тоо 2003 оныхоос 8.2 мянга буюу 6.8 хувиар нэмэгдсэн байна. 2006 онд бүх төрлийн хашааны тоо 2003 онтой харьцуулахад өссөн байна.



## ДҮГНЭЛТ

Малын тоо, толгой 2006 онд 34.8 сая толгойд хүрч, 2005 оныхоос 4.4 саяар буюу 14.8 хувиар өслөө. Малын тоо толгой өсөхөд байгаль, цаг уур тааламжтай байж, бойжуулсан төлийн тоо 2005 оныхоос 1445.6 мянган толгойгоор нэмэгдсэн, зүй бус хорогдол 200.8 мянган толгойгоор буурсан нь голлон нөлөөлжээ.

Малын тоо толгойн өсөлт нь бог малын өсөлтөөр хангагдсан бөгөөд нийт өсөлтийн 49.6 хувийг ямаа, 43.8 хувийг хонь, 4.6 хувийг үхэр, 1.9 хувийг адуу хангасан байна.

Малын тоо, толгой өссөнөөр мал аж ахуйн салбарт ахиц гарч, мал аж ахуйн салбарын бүтээгдэхүүн үйлдвэрлэл нь 2006 онд хөдөө аж ахуйн салбарын бүтээгдэхүүн үйлдвэрлэлийн 89.3 хувийг эзэлж, оны үнээр 530.9 тэрбум, зэрэгцүүлэх үнээр 280.7 тэрбум төгрөгт хүрч, 2005 онтой харьцуулахад оны үнээр 10.8 хувь, зэрэгцүүлэх үнээр 8.2 хувиар тус тус өслөө.

Мал аж ахуйн салбарт 2006 онд 355.0 мянган тонн мах, 479.4 мянган тонн сүү, 15.2 мянган тонн ноос, 4.0 мянган тонн ноолуур, 6.5 сая ширхэг арьс шир үйлдвэрлэлээ.

Үйлдвэрлэсэн бүтээгдэхүүний хэмжээг өнгөрсөн онтой харьцуулахад сүү 53.5 мянган тонн, ноос 1.1 мянган тонн, ноолуур 0.3 мянган тонноор тус тус нэмэгдэж, мах 31.5 мянган тонн, арьс шир 0.4 сая ширхэгээр буурсан байна.

2006 онд аминдаа малтай 225.4 мянган өрх байгаагийн 170.8 мянга нь малчин өрх байна. Мал аж ахуйн салбарт нийт 364.4 мянган малчид ажиллаж байна.

Малтай өрхөд нэг өрхөд 152 толгой, малчин нэг өрхөд 204 толгой мал тус тус ногдож, малтай нэг өрхөд ногдох малын тоо 20, малчин нэг өрхөд ногдох малын тоо 23 толгойгоор нэмэгдэв.

Мал аж ахуйн салбарын өсөлт нь хүн амын хүнсний хэрэглээнд нийлүүлж буй дотоодын хөдөө аж ахуйн бүтээгдэхүүний хэмжээг нэмэгдүүлж, үндэсний үйлдвэрлэлийг түүхий эдээр хангах боломжийг бүрдүүлэн, экспортын бүтээгдэхүүний тоо хэмжээг өсгөн, улмаар уг салбарын орлогын хэмжээг нэмэгдүүлэх таатай нөхцөл болж байна.

Малын тоо 2006 онд өмнөх оныхоос 4.4 сая толгойгоор өссөнөөр, 2007 онд мал аж ахуйн салбарын бүтээгдэхүүн үйлдвэрлэлийн биет хэмжээг өсгөж, 370.0 орчим мянган тонн мах, 480.0 гаруй мянган тонн сүү, 4.7 мянган тонн ноолуур, 6.6 сая ширхэг арьс шир үйлдвэрлэх боломж харагдаж байна.

Мал аж ахуйн салбарын үйлдвэрлэлд гарч байгаа өсөлт нь малын тооноос хамаарч байгаа бөгөөд цаашид нэг малын ашиг шим, чанарын үзүүлэлтэд анхаарлаа хандуулж, энэ чиглэлээр тодорхой арга хэмжээг үе шаттайгаар авч хэрэгжүүлэх нь шаардлагатай байна.

Ялангуяа мал аж ахуйн салбарт шинэчлэл хийж, ашиг шим өндөртэй мал өсгөж үржүүлэх, малыг суурин болон бэлчээрийн хосолсон маллагаанд шилжүүлэх, малчдын хөдөлмөрийг хоршуулах, бэлчээрийг усжуулахад чиглэсэн арга хэмжээ ихээхэн чухал юм.

## **ҮНДЭСНИЙ СТАТИСТИКИЙН ГАЗАР**

## МАЛТАЙ ӨРХ, МАЛЧИН ӨРХИЙН ТОО, бүс нутгаар

Аймаг	Малтай өрхийн тоо			Малчин өрхийн тоо			Нэг малчин өрхөд ногдох малын тоо		
	2004	2 005	2 006	2004	2005	2006	2004	2 005	2006
<b>ДҮН</b>	<b>229 437</b>	<b>225 393</b>	<b>225 366</b>	<b>169 024</b>	<b>168 344</b>	<b>170 755</b>	<b>166</b>	<b>181</b>	<b>204</b>
<b>БАРУУН БҮС</b>									
<b>ДҮН</b>	<b>66 396</b>	<b>65 389</b>	<b>65 880</b>	<b>48 829</b>	<b>48 781</b>	<b>49 343</b>	<b>175</b>	<b>189</b>	<b>221</b>
БӨ	16 467	15 499	15 194	11 511	10 961	11 078	117	120	133
ГО	10 106	10 159	10 411	8 083	8 129	8 375	190	226	263
ЗА	13 776	13 597	13 661	10 187	10 278	10 511	187	205	243
УВ	14 055	14 044	13 986	10 030	10 057	10 066	194	201	239
ХО	11 992	12 090	12 628	9 018	9 356	9 313	198	210	246
<b>ХАНГАЙН БҮС</b>									
<b>ДҮН</b>	<b>83 681</b>	<b>82 475</b>	<b>82 680</b>	<b>68 213</b>	<b>67 716</b>	<b>68 762</b>	<b>133</b>	<b>149</b>	<b>172</b>
АР	19 289	18 947	18 905	16 065	15 991	16 289	121	137	155
БХ	13 363	13 460	13 659	11 383	11 336	11 572	116	137	162
ӨВ	19 976	19 672	19 344	17 055	17 088	16 643	126	135	158
ХӨ	20 281	19 625	20 002	16 229	16 082	16 829	141	156	177
БУ	9 273	9 242	9 269	6 735	6 361	6 561	180	220	255
ОР	1 499	1 529	1 501	746	858	868	154	160	201
<b>ТӨВИЙН БҮС</b>									
<b>ДҮН</b>	<b>45 949</b>	<b>45 280</b>	<b>44 710</b>	<b>30 285</b>	<b>30 677</b>	<b>30 650</b>	<b>206</b>	<b>216</b>	<b>231</b>
ГС	854	865	863	500	505	571	259	309	298
ДО	5 300	5 020	4 358	3 936	3 858	3 490	259	252	204
ДУ	9 028	9 094	8 894	7 803	7 877	7 747	228	232	246
ӨМ	7 326	7 262	7 159	6 313	6 283	6 150	170	179	188
ДА	2 574	2 511	2 428	890	1 005	1 113	141	142	162
СЭ	7 810	7 608	7 662	2 893	3 169	3 110	200	198	249
ТӨ	13 057	12 920	13 346	7 950	7 980	8 469	195	223	257
<b>ЗҮҮН БҮС</b>									
<b>ДҮН</b>	<b>26 530</b>	<b>25 735</b>	<b>25 479</b>	<b>19 311</b>	<b>18 732</b>	<b>19 024</b>	<b>206</b>	<b>224</b>	<b>244</b>
ДД	7 314	6 972	6 893	4 628	4 350	4 563	192	225	244
СҮ	9 921	9 737	9 514	7 758	7 310	7 353	204	208	222
ХЭ	9 295	9 026	9 072	6 925	7 072	7 108	217	239	267
<b>УЛААНБААТАР</b>									
<b>УБ</b>	<b>6 881</b>	<b>6 514</b>	<b>6 617</b>	<b>2 386</b>	<b>2 438</b>	<b>2 976</b>	<b>95</b>	<b>101</b>	<b>108</b>

## МАЛЧДЫН ТОО, бүс нутгаар

Аймаг	Малчдын тоо			үүнээс			Нийт малчдаас эмэгтэй
	2004	2 005	2 006	16-34 настай	35-59 эр, 35-54 эм настай	60, 55-аас дээш насны	
<b>ДҮН</b>	<b>369 704</b>	<b>364 293</b>	<b>364 350</b>	<b>180 545</b>	<b>137 948</b>	<b>45 857</b>	<b>160 580</b>
<b>БАРУУН БҮС</b>							
<b>ДҮН</b>	<b>110 190</b>	<b>107 980</b>	<b>108 815</b>	<b>56 577</b>	<b>40 145</b>	<b>12 093</b>	<b>49 723</b>
БӨ	24 889	23 234	23 071	13 241	8 548	1 282	10 559
ГО	18 050	18 642	19 113	9 514	7 217	2 382	9 022
ЗА	23 560	23 300	23 417	11 602	8 561	3 254	10 803
УВ	21 988	21 343	21 222	11 066	7 514	2 642	9 770
ХО	21 703	21 461	21 992	11 154	8 305	2 533	9 569
<b>ХАНГАЙН БҮС</b>							
<b>ДҮН</b>	<b>143 979</b>	<b>140 775</b>	<b>143 844</b>	<b>71 213</b>	<b>54 543</b>	<b>18 088</b>	<b>62 486</b>
АР	31 648	32 073	32 293	16 058	12 654	3 581	11 967
БХ	24 378	24 445	24 254	13 071	8 472	2 711	11 618
ӨВ	35 329	33 779	35 041	17 087	13 052	4 902	15 669
ХӨ	37 295	36 315	37 084	18 296	14 165	4 623	16 488
БУ	13 733	12 529	13 489	6 053	5 532	1 904	6 013
ОР	1 596	1 634	1 683	648	668	367	731
<b>ТӨВИЙН БҮС</b>							
<b>ДҮН</b>	<b>65 450</b>	<b>66 427</b>	<b>63 063</b>	<b>29 752</b>	<b>24 028</b>	<b>9 283</b>	<b>27 909</b>
ГС	989	1 043	1 228	609	480	139	348
ДО	8 555	8 498	7 330	3 536	2 690	1 104	3 320
ДУ	17 339	16 936	16 487	8 567	5 664	2 256	7 585
ӨМ	13 358	13 152	12 053	6 468	4 236	1 349	5 807
ДА	1 689	2 541	2 016	764	876	376	658
СЭ	6 422	6 707	7 023	2 484	3 376	1 163	2 714
ТӨ	17 098	17 550	16 926	7 324	6 706	2 896	7 477
<b>ЗҮҮН БҮС</b>							
<b>ДҮН</b>	<b>43 923</b>	<b>42 749</b>	<b>42 510</b>	<b>21 129</b>	<b>16 929</b>	<b>4 452</b>	<b>18 278</b>
ДД	9 724	9 894	9 793	4 900	3 950	943	3 556
СҮ	19 000	18 214	18 342	9 672	7 255	1 415	8 088
ХЭ	15 199	14 641	14 375	6 557	5 724	2 094	6 634
<b>УЛААНБААТАР</b>							
<b>УБ</b>	<b>6 162</b>	<b>6 362</b>	<b>6 118</b>	<b>1 874</b>	<b>2 303</b>	<b>1 941</b>	<b>2 184</b>

## МАЛЧДЫН СОЁЛ АХУЙН НӨХЦЛИЙН ҮЗҮҮЛЭЛТ, бүс нутгаар

	Малчин өрхийн тоо	Сум, дүүргийн тоо	Баг, хорооны тоо	цахилгаан гэрэлтэй	Үүнээс			
					нарны	салхины	бага оврын цахилгаан үүсгүүр	бусад
<b>ДҮН</b>	<b>170 755</b>	<b>340</b>	<b>1 664</b>	<b>78 711</b>	<b>62 053</b>	<b>7 101</b>	<b>3 287</b>	<b>6 270</b>
<b>БАРУУН БҮС</b>								
<b>ДҮН</b>	<b>49 343</b>	<b>92</b>	<b>461</b>	<b>25 753</b>	<b>22 836</b>	<b>568</b>	<b>765</b>	<b>1 584</b>
БӨ	11 078	14	84	5 210	4 156	373	87	594
ГО	8 375	18	83	4 681	4 435	59	187	0
ЗА	10 511	24	113	5 685	5 003	56	100	526
УВ	10 066	19	90	4 672	4 342	37	224	69
ХО	9 313	17	91	5 505	4 900	43	167	395
<b>ХАНГАЙН БҮС</b>								
<b>ДҮН</b>	<b>68 762</b>	<b>100</b>	<b>514</b>	<b>27 568</b>	<b>23 267</b>	<b>2 080</b>	<b>1 059</b>	<b>1 162</b>
АР	16 289	19	99	5 328	4 678	369	34	247
БХ	11 572	20	100	5 215	4 861	114	232	8
ӨВ	16 643	19	103	6 958	5 704	837	241	176
ХӨ	16 829	24	121	6 459	5 269	616	388	186
БУ	6 561	16	72	2 784	2 351	139	146	148
ОР	868	2	19	824	404	5	18	397
<b>ТӨВИЙН БҮС</b>								
<b>ДҮН</b>	<b>30 650</b>	<b>95</b>	<b>359</b>	<b>14 888</b>	<b>9 732</b>	<b>2 559</b>	<b>1 153</b>	<b>1 444</b>
ГС	571	3	9	188	134	41	5	8
ДО	3 490	14	57	1 577	729	600	179	69
ДУ	7 747	15	64	4 005	3 206	480	218	101
ӨМ	6 150	15	53	3 712	2 178	930	339	265
ДА	1 113	4	24	764	263	11	29	461
СЭ	3 110	17	49	1 375	914	76	156	229
ТӨ	8 469	27	103	3 267	2 308	421	227	311
<b>ЗҮҮН БҮС</b>								
<b>ДҮН</b>	<b>19 024</b>	<b>44</b>	<b>209</b>	<b>8 664</b>	<b>5 986</b>	<b>1 808</b>	<b>92</b>	<b>778</b>
ДД	4 563	14	59	1 640	775	695	0	170
СҮ	7 353	13	67	4 317	3 384	771	92	70
ХЭ	7 108	17	83	2 707	1 827	342	0	538
<b>УЛААНБААТАР</b>								
<b>УБ</b>	<b>2 976</b>	<b>9</b>	<b>121</b>	<b>1 838</b>	<b>232</b>	<b>86</b>	<b>218</b>	<b>1 302</b>

## Хавсралт 3-ын үргэлжлэл

	телевизор той	авто машинтай		мотоцикльтэй		трактортой		хийсэн эсгий /м/	малын хашаатай өрх	худагтай өрх
		өрхийн тоо	машины тоо	өрхийн тоо	мотоцикл ийн тоо	өрхийн тоо	тракторын тоо			
<b>ДҮН</b>	<b>70 199</b>	<b>26 578</b>	<b>27 382</b>	<b>41 990</b>	<b>42 244</b>	<b>2 656</b>	<b>2 714</b>	<b>179 727</b>	<b>111 703</b>	<b>30 576</b>
<b>БАРУУН БҮС</b>										
<b>ДҮН</b>	<b>22 461</b>	<b>8 391</b>	<b>8 643</b>	<b>12 377</b>	<b>12 397</b>	<b>541</b>	<b>543</b>	<b>70 727</b>	<b>31 368</b>	<b>6 396</b>
БӨ	4 571	2 005	2 111	2 502	2 503	64	64	20 488	7 003	1 158
ГО	4 407	1859	1906	3295	3309	49	51	1 873	5 622	1 945
ЗА	4 288	1572	1603	2445	2448	162	162	13435	5 767	235
УВ	4 085	1314	1346	1983	1984	111	111	25311	6 315	1 004
ХО	5 110	1641	1677	2152	2153	155	155	9620	6 661	2 054
<b>ХАНГАЙН БҮС</b>										
<b>ДҮН</b>	<b>24 997</b>	<b>8 601</b>	<b>8 835</b>	<b>15 799</b>	<b>15 806</b>	<b>787</b>	<b>824</b>	<b>58 857</b>	<b>45 625</b>	<b>7 315</b>
АР	3 506	1393	1461	2526	2528	102	103	7253	12877	959
БХ	5 218	1840	1874	3585	3546	61	60	14262	5 082	2 118
ӨВ	6 143	1833	1871	4349	4374	45	46	30546	7 866	2 150
ХӨ	6 576	2022	2089	3773	3786	214	220	6220	13732	1052
БУ	2 913	1434	1460	1393	1399	345	375	516	5119	605
ОР	641	79	80	173	173	20	20	60	949	431
<b>ТӨВИЙН БҮС</b>										
<b>ДҮН</b>	<b>12 359</b>	<b>6 260</b>	<b>6 459</b>	<b>9 423</b>	<b>9 592</b>	<b>770</b>	<b>777</b>	<b>41 207</b>	<b>21 737</b>	<b>11 433</b>
ГС	275	101	110	232	235	9	9	0	315	174
ДО	1 292	619	653	1196	1208	21	21	519	2317	1749
ДУ	3 364	1698	1754	3290	3393	42	42	14257	4972	3143
ӨМ	2 906	1418	1454	2886	2925	41	42	17286.5	3800	4222
ДА	658	255	262	97	97	65	66	4864.3	990	471
СЭ	980	678	704	311	311	297	300	1 672	4 202	1 149
ТӨ	2 884	1 491	1 522	1 411	1 423	295	297	2 608	5 141	525
<b>ЗҮҮН БҮС</b>										
<b>ДҮН</b>	<b>8 318</b>	<b>2 820</b>	<b>2 921</b>	<b>4 166</b>	<b>4 223</b>	<b>483</b>	<b>486</b>	<b>7 406</b>	<b>10 724</b>	<b>5 294</b>
ДД	2 059	479	497	809	814	179	181	306	2 720	1 933
СҮ	3 548	1 031	1 045	2 152	2 173	52	53	4 826	3 142	2 309
ХЭ	2 711	1 310	1 379	1 205	1 236	252	252	2 274	4 862	1 052
<b>УЛААНБААТАР</b>										
<b>УБ</b>	<b>2 064</b>	<b>506</b>	<b>524</b>	<b>225</b>	<b>226</b>	<b>75</b>	<b>84</b>	<b>1 530</b>	<b>2 249</b>	<b>138</b>

малчин ерхийн тоонд харьцуулбал /хувиар/												
	цахилгаан гэрэлтэй		телевизортой		машинтай		мотоцикльтэй		трактортой		малын хашаатай өрх	худагтай өрх
	2 005	2 006	2 005	2 006	2 005	2 006	2 005	2 006	2 005	2 006		
<b>ДҮН</b>	<b>40.2</b>	<b>46.1</b>	<b>35.7</b>	<b>41.1</b>	<b>13.8</b>	<b>15.6</b>	<b>22.2</b>	<b>24.6</b>	<b>1.4</b>	<b>1.6</b>	<b>65.4</b>	<b>17.9</b>
<b>БАРУУН БҮС</b>												
<b>ДҮН</b>	<b>44.4</b>	<b>52.2</b>	<b>39.0</b>	<b>45.5</b>	<b>15.3</b>	<b>17.0</b>	<b>22.0</b>	<b>25.1</b>	<b>1.1</b>	<b>1.1</b>	<b>63.6</b>	<b>13.0</b>
БӨ	36.7	47.0	26.2	41.3	15.8	18.1	18.1	22.6	0.6	0.6	63.2	10.5
ГО	49.9	55.9	46.0	52.6	20.0	22.2	35.6	39.3	0.6	0.6	67.1	23.2
ЗА	43.8	54.1	41.7	40.8	15.3	15.0	23.8	23.3	1.6	1.5	54.9	2.2
УВ	37.8	46.4	33.6	40.6	11.4	13.1	16.8	19.7	1.3	1.1	62.7	10.0
ХО	56.6	59.1	50.7	54.9	14.8	17.6	18.1	23.1	1.4	1.7	71.5	22.1
<b>ХАНГАЙН БҮС</b>												
<b>ДҮН</b>	<b>33.8</b>	<b>40.1</b>	<b>30.9</b>	<b>36.4</b>	<b>10.7</b>	<b>12.5</b>	<b>20.2</b>	<b>23.0</b>	<b>1.0</b>	<b>1.1</b>	<b>66.4</b>	<b>10.6</b>
АР	32.7	32.7	21.5	21.5	8.6	8.6	15.5	15.5	0.6	0.6	79.1	5.9
БХ	42.9	45.1	41.5	45.1	14.5	15.9	28.0	31.0	0.5	0.5	43.9	18.3
ӨВ	36.3	41.8	33.1	36.9	9.1	11.0	25.4	26.1	0.4	0.3	47.3	12.9
ХӨ	27.6	38.4	32.2	39.1	11.4	12.0	17.4	22.4	1.3	1.3	81.6	6.3
БУ	37.4	42.4	31.6	44.4	16.5	21.9	19.3	21.2	4.3	5.3	78.0	9.2
ОР	62.5	94.9	56.2	73.8	6.2	9.1	18.5	19.9	1.4	2.3	109.3	49.7
<b>ТӨВИЙН БҮС</b>												
<b>ДҮН</b>	<b>44.6</b>	<b>48.6</b>	<b>36.1</b>	<b>40.3</b>	<b>19.1</b>	<b>20.4</b>	<b>29.2</b>	<b>30.7</b>	<b>2.2</b>	<b>2.5</b>	<b>70.9</b>	<b>37.3</b>
ГС	37.2	32.9	47.7	48.2	15.6	17.7	31.1	40.6	1.2	1.6	55.2	30.5
ДО	40.7	45.2	37.9	37.0	17.8	17.7	30.6	34.3	0.5	0.6	66.4	50.1
ДУ	48.8	51.7	35.7	43.4	19.9	21.9	42.7	42.5	0.6	0.5	64.2	40.6
ӨМ	55.7	60.4	38.9	47.3	21.4	23.1	43.1	46.9	0.5	0.7	61.8	68.7
ДА	64.2	68.6	46.4	59.1	25.5	22.9	9.7	8.7	6.7	5.8	88.9	42.3
СЭ	35.9	44.2	33.3	31.5	16.1	21.8	8.8	10.0	7.6	9.5	135.1	36.9
ТӨ	35.0	38.6	32.5	34.1	15.6	17.6	14.8	16.7	3.2	3.5	60.7	6.2
<b>ЗҮҮН БҮС</b>												
<b>ДҮН</b>	<b>40.9</b>	<b>45.5</b>	<b>38.9</b>	<b>43.7</b>	<b>12.6</b>	<b>14.8</b>	<b>20.7</b>	<b>21.9</b>	<b>2.3</b>	<b>2.5</b>	<b>56.4</b>	<b>27.8</b>
ДД	37.7	35.9	47.3	45.1	11.0	10.5	18.6	17.7	4.1	3.9	59.6	42.4
СҮ	55.7	58.7	44.8	48.3	11.0	14.0	27.9	29.3	0.9	0.7	42.7	31.4
ХЭ	27.6	38.1	27.6	38.1	15.2	18.4	14.6	17.0	2.6	3.5	68.4	14.8
<b>УЛААНБААТАР</b>												
<b>УБ</b>	<b>74.8</b>	<b>61.8</b>	<b>75.7</b>	<b>69.4</b>	<b>19.2</b>	<b>17.0</b>	<b>7.7</b>	<b>7.6</b>	<b>2.1</b>	<b>2.5</b>	<b>75.6</b>	<b>4.6</b>

## МАЛТАЙ ӨРХИЙН МАЛЫН БҮЛЭГЛЭЛТ , бүс нутгаар

	10 хүртэл малтай		11-30 хүртэл малтай		31-50 хүртэл малтай		51-100 хүртэл малтай		100 хүртэл малтай өрх-бүгд	
	2005	2006	2005	2006	2005	2006	2005	2006	2005	2006
<b>ДҮН</b>	<b>24 280</b>	<b>21 710</b>	<b>32 215</b>	<b>27 791</b>	<b>26 919</b>	<b>24 175</b>	<b>46 139</b>	<b>43 687</b>	<b>129 553</b>	<b>117 363</b>
<b>БАРУУН БҮС</b>										
<b>ДҮН</b>	<b>4 910</b>	<b>4 449</b>	<b>8 198</b>	<b>6 362</b>	<b>7 602</b>	<b>6 679</b>	<b>14 213</b>	<b>13 428</b>	<b>34 923</b>	<b>30 918</b>
БӨ	1 862	1 703	2 824	1 934	2 247	2 059	3 996	4 012	10 929	9 708
ГО	217	160	882	679	961	812	2 036	1 823	4 096	3 474
ЗА	817	685	1 611	1 332	1 550	1 397	2 995	2 698	6 973	6 112
УВ	1 199	982	1 771	1 476	1 467	1 217	2 865	2 391	7 302	6 066
ХО	815	919	1 110	941	1 377	1 194	2 321	2 504	5 623	5 558
<b>ХАНГАЙН БҮС</b>										
<b>ДҮН</b>	<b>6 225</b>	<b>5 541</b>	<b>12 269</b>	<b>10 459</b>	<b>10 975</b>	<b>9 502</b>	<b>19 054</b>	<b>17 946</b>	<b>48 523</b>	<b>43 448</b>
АР	1 232	1 292	2 812	2 562	2 773	2 450	4 853	4 316	11 670	10 620
БХ	755	598	2 101	1 649	1 884	1 688	3 294	3 109	8 034	7 044
ӨВ	1 359	1 021	2 968	2 428	2 617	2 293	4 756	4 536	11 700	10 278
ХӨ	1 642	1 547	2 685	2 323	2 398	1 977	4 073	3 870	10 798	9 717
БУ	904	771	1 322	1 137	1 137	935	1 786	1 830	5 149	4 673
ОР	333	312	381	360	166	159	292	285	1 172	1 116
<b>ТӨВИЙН БҮС</b>										
<b>ДҮН</b>	<b>6 377</b>	<b>5 828</b>	<b>6 429</b>	<b>5 965</b>	<b>4 791</b>	<b>4 560</b>	<b>7 698</b>	<b>7 202</b>	<b>25 295</b>	<b>23 555</b>
ГС	56	58	123	100	107	94	192	172	478	424
ДО	289	255	487	529	425	415	955	819	2 156	2 018
ДУ	230	224	767	664	809	710	1 459	1 298	3 265	2 896
ӨМ	207	160	745	668	765	711	1 534	1 434	3 251	2 973
СЭ	2 451	2 317	1 704	1 518	1 004	1 010	923	977	6 082	5 822
ТӨ	1 953	1 824	2 116	2 006	1 449	1 395	2 374	2 239	7 892	7 464
ДА	1 191	990	487	480	232	225	261	263	2 171	1 958
<b>ЗҮҮН БҮС</b>										
<b>ДҮН</b>	<b>3 542</b>	<b>2 921</b>	<b>3 958</b>	<b>3 510</b>	<b>2 894</b>	<b>2 789</b>	<b>4 491</b>	<b>4 382</b>	<b>14 885</b>	<b>13 602</b>
ДД	1 451	1 230	1 178	1 122	843	705	1 108	1 076	4 580	4 133
СҮ	790	679	1 300	1 160	1 164	1 049	1 982	1 956	5 236	4 844
ХЭ	1 301	1 012	1 480	1 228	887	1 035	1 401	1 350	5 069	4 625
<b>УЛААНБААТАР</b>										
<b>УБ</b>	<b>3 226</b>	<b>2 971</b>	<b>1 361</b>	<b>1 495</b>	<b>657</b>	<b>645</b>	<b>683</b>	<b>729</b>	<b>5 927</b>	<b>5 840</b>



## Хавсралт 4-ын үргэлжлэл

	101-200 малтай		201-500 малтай		501-999 малтай		1000-1499 малтай		1500-2000 малтай		2001-ээс дээш малтай	
	2005	2006	2005	2006	2005	2006	2005	2006	2005	2006	2005	2006
<b>ДҮН</b>	<b>49 498</b>	<b>52 445</b>	<b>38 245</b>	<b>44 765</b>	<b>6 527</b>	<b>8 458</b>	<b>1 354</b>	<b>2 024</b>	<b>142</b>	<b>182</b>	<b>74</b>	<b>129</b>
<b>БАРУУН БҮС</b>												
<b>ДҮН</b>	<b>16 082</b>	<b>16 961</b>	<b>12 100</b>	<b>14 651</b>	<b>1 769</b>	<b>2 555</b>	<b>447</b>	<b>687</b>	<b>46</b>	<b>68</b>	<b>22</b>	<b>40</b>
БӨ	3 441	3 845	1 052	1 535	55	83	17	12	4	6	1	5
ГО	2 807	2 858	2 719	3 288	448	659	77	109	6	14	6	9
ЗА	3 293	3 354	2 731	3 283	436	625	141	251	17	26	6	10
УВ	3 414	3 725	2 818	3 465	399	563	103	155	6	8	2	4
ХО	3 127	3 179	2 780	3 080	431	625	109	160	13	14	7	12
<b>КАНГАЙН БҮС</b>												
<b>ДҮН</b>	<b>19 312</b>	<b>20 927</b>	<b>12 606</b>	<b>15 371</b>	<b>1 680</b>	<b>2 329</b>	<b>320</b>	<b>542</b>	<b>23</b>	<b>38</b>	<b>11</b>	<b>25</b>
АР	4 345	4 592	2 506	3 081	331	455	83	137	5	11	7	9
БХ	3 324	3 667	1 873	2 598	178	277	47	69	3	2	1	2
ӨВ	4 535	5 067	3 092	3 498	298	419	43	75	3	4	1	3
ХӨ	5 018	5 356	3 346	4 183	391	602	67	136	3	5	2	3
БУ	1 874	2 013	1 682	1 900	453	539	75	120	9	16	0	8
ОР	216	232	107	111	29	37	5	5	0	0	0	0
<b>ТӨВИЙН БҮС</b>												
<b>ДҮН</b>	<b>9 113</b>	<b>9 290</b>	<b>8 849</b>	<b>9 490</b>	<b>1 709</b>	<b>1 954</b>	<b>279</b>	<b>375</b>	<b>24</b>	<b>29</b>	<b>11</b>	<b>17</b>
ГС	151	186	173	184	44	40	16	25	1	0	2	4
ДО	1 252	1 070	1 288	1 080	290	173	29	16	4	1	1	0
ДУ	2 314	2 363	2 866	2 931	571	621	71	72	4	8	3	3
ӨМ	2 079	2 075	1 752	1 927	162	166	18	16	0	2	0	0
СЭ	739	822	599	741	158	224	29	49	0	3	1	1
ТӨ	2 376	2 515	2 071	2 482	453	684	110	177	15	15	3	9
ДА	202	259	100	145	31	46	6	20	0	0	1	0
<b>ЗҮҮН БҮС</b>												
<b>ДҮН</b>	<b>4 594</b>	<b>4 781</b>	<b>4 518</b>	<b>5 013</b>	<b>1 359</b>	<b>1 581</b>	<b>301</b>	<b>410</b>	<b>49</b>	<b>46</b>	<b>29</b>	<b>46</b>
ДД	1 046	1 086	944	1 190	336	392	50	77	11	6	5	9
СҮ	2 059	2 086	1 946	1 975	388	472	94	120	12	12	2	5
ХЭ	1 489	1 609	1 628	1 848	635	717	157	213	26	28	22	32
<b>УЛААНБААТАР</b>												
<b>УБ</b>	<b>397</b>	<b>486</b>	<b>172</b>	<b>240</b>	<b>10</b>	<b>39</b>	<b>7</b>	<b>10</b>	<b>0</b>	<b>1</b>	<b>1</b>	<b>1</b>

## 1000-ААС ДЭЭШ МАЛТАЙ ӨРХИЙН ТОО, бүс нутгаар

	Бүгд	1000-1499 малтай	Ү Ү Н Э Э С	
			1500-2000 малтай	2001-ээс малтай
<b>НИЙТ ДҮН</b>	<b>2335</b>	<b>2024</b>	<b>182</b>	<b>129</b>
		<b>БАРУУН БҮС</b>		
<b>ДҮН</b>	<b>795</b>	<b>687</b>	<b>68</b>	<b>40</b>
БӨ	23	12	6	5
ГО	132	109	14	9
ЗА	287	251	26	10
УВ	167	155	8	4
ХО	186	160	14	12
		<b>ХАНГАЙН БҮС</b>		
<b>ДҮН</b>	<b>605</b>	<b>542</b>	<b>38</b>	<b>25</b>
АР	157	137	11	9
БХ	73	69	2	2
ӨВ	82	75	4	3
ХӨ	144	136	5	3
БУ	144	120	16	8
ОР	5	5	0	0
		<b>ТӨВИЙН БҮС</b>		
<b>ДҮН</b>	<b>421</b>	<b>375</b>	<b>29</b>	<b>17</b>
ГС	29	25	0	4
ДО	17	16	1	0
ДУ	83	72	8	3
ӨМ	18	16	2	0
СЭ	53	49	3	1
ТӨ	201	177	15	9
ДА	20	20	0	0
		<b>ЗҮҮН БҮС</b>		
<b>ДҮН</b>	<b>502</b>	<b>410</b>	<b>46</b>	<b>46</b>
ДД	92	77	6	9
СҮ	137	120	12	5
ХЭ	273	213	28	32
		<b>УЛААНБААТАР</b>		
<b>УБ</b>	<b>12</b>	<b>10</b>	<b>1</b>	<b>1</b>

## 2006 ОНД МАЛЫНХАА ТООГООР ЭХНИЙ ТАВАН БАЙРТ ОРОХ АЙМАГ, СУМД

Аймгийн нэр	Малын тоо (мян.тол)	Сумын нэр	Малын тоо (мян.тол)
<b>Нийт малын тоогоор</b>			
1. Хөвсгөл	2 973.5	1. Дундговийн Эрдэнэдалай	301.1
2. Өвөрхангай	2 623.3	2. Увсын Тэс	239.0
3. Завхан	2 550.8	3. Өвөрхангайн Баянгол	238.8
4. Архангай	2 530.5	3. Архангайн Эрдэнэмандал	230.4
5. Увс	2 400.9	5. Хөвсгөлийн Цагаан-Уул	223.0
<b>Тэмээгээр</b>			
1. Өмнөговь	71.7	1. Өмнөговийн Ханбогд	13.9
2. Говь-Алтай	26.0	2. Өмнөговийн Мандал-Овоо	10.5
2. Дорноговь	25.5	2. Баянхонгорын Баянлиг	9.8
4. Баянхонгор	23.1	4. Өмнөговийн Манлай	7.1
5. Дундговь	19.7	5. Дундговийн Өлзийт	5.8
<b>Адуугаар</b>			
1. Архангай	205.2	1. Булганы Сайхан	26.1
2. Төв	197.9	2. Сүхбаатарын Эрдэнэцагаан	24.1
3. Сүхбаатар	176.3	3. Сүхбаатарын Сүхбаатар	21.0
4. Хэнтий	176.0	4. Сүхбаатарын Мөнххаан	20.9
5. Өвөрхангай	151.3	5. Хэнтийн Батноров	20.7
<b>Үхрээр</b>			
1. Хөвсгөл	286.3	1. Архангайн Өндөр -Улаан	33.1
2. Архангай	281.3	2. Өвөрхангайн Уянга	26.6
3. Хэнтий	162.9	3. Архангайн Тариат	26.5
4. Төв	131.1	4. Архангайн Чулуут	26.1
5. Сүхбаатар	128.6	5. Архангайн Ихтамир	26.1
<b>Хониор</b>			
1. Завхан	1 251.5	1. Увсын Тэс	143.9
2. Хөвсгөл	1 249.0	2. Дундговийн Эрдэнэдалай	141.4
3. Өвөрхангай	1 213.4	3. Өвөрхангайн Баянгол	135.3
4. Увс	1 164.8	4. Архангайн Эрдэнэмандал	133.6
5. Архангай	1 162.4	5. Хөвсгөлийн Цагаан-Уул	113.8
<b>Ямаа</b>			
1. Говь-Алтай	1 370.1	1. Дундговийн Эрдэнэдалай	132.4
2. Хөвсгөл	1 287.0	2. Өвөрхангайн Богд	129.9
3. Ховд	1 267.0	3. Ховдын Булган	125.3
4. Баянхонгор	1 136.4	4. Өмнөговийн Номгон	110.7
5. Өвөрхангай	1 134.4	5. Говь-Алтайн Цээл	107.8

## 2006 ОНЫ ЭЦЭСТ БАЙГАА НИЙТ МАЛЫН ТОО, бүс нутгаар

	Бүгд	үүнээс					мян.тол
		Тэмээ	Адуу	Үхэр	Хонь	Ямаа	бодод шилжүүлс нээр
<b>ДҮН</b>	<b>34 802.9</b>	<b>253.5</b>	<b>2 114.8</b>	<b>2 167.9</b>	<b>14 815.1</b>	<b>15 451.7</b>	<b>9 063.6</b>
<b>БАРУУН БҮС</b>							
<b>ДҮН</b>	<b>10 914.8</b>	<b>70.6</b>	<b>403.2</b>	<b>478.7</b>	<b>4 540.8</b>	<b>5 421.5</b>	<b>2 422.5</b>
БӨ	1 470.3	4.3	61.8	88.8	603.0	712.4	346.6
ГО	2 199.1	26.0	62.6	37.5	702.9	1 370.1	427.6
ЗА	2 550.8	6.6	113.2	127.2	1 251.5	1 052.3	590.5
УВ	2 400.8	16.1	80.2	120.0	1 164.8	1 019.7	546.0
ХО	2 293.8	17.6	85.4	105.2	818.6	1 267.0	511.8
<b>ХАНГАЙН БҮС</b>							
<b>ДҮН</b>	<b>11 852.7</b>	<b>39.9</b>	<b>740.8</b>	<b>917.9</b>	<b>5 053.7</b>	<b>5 100.4</b>	<b>3 198.3</b>
АР	2 530.4	0.8	205.2	281.3	1 162.4	880.7	791.6
БХ	1 878.5	23.1	78.4	108.9	531.7	1 136.4	452.5
ӨВ	2 623.2	13.0	151.3	111.1	1 213.4	1 134.4	626.0
ХӨ	2 973.7	2.5	148.9	286.3	1 249.0	1 287.0	807.9
БУ	1 672.5	0.4	147.8	114.8	825.4	584.1	473.7
ОР	174.4	0.1	9.2	15.5	71.8	77.8	46.6
<b>ТӨВИЙН БҮС</b>							
<b>ДҮН</b>	<b>7 071.2</b>	<b>120.3</b>	<b>463.9</b>	<b>318.3</b>	<b>2 933.6</b>	<b>3 235.1</b>	<b>1 856.1</b>
ГС	170.3	0.5	12.0	4.8	68.9	84.1	39.5
ДО	712.3	25.5	57.5	27.2	281.8	320.3	210.0
ДУ	1 905.1	19.7	107.3	40.3	867.1	870.7	430.5
ӨМ	1 155.8	71.7	42.2	8.7	252.4	780.8	298.1
ДА	180.1	0.3	7.8	21.1	82.7	68.2	51.8
СЭ	774.4	0.5	39.2	85.1	339.9	309.7	220.4
ТӨ	2 173.2	2.1	197.9	131.1	1 040.8	801.3	605.8
<b>ЗҮҮН БҮС</b>							
<b>ДҮН</b>	<b>4 642.1</b>	<b>22.6</b>	<b>487.3</b>	<b>397.9</b>	<b>2 158.0</b>	<b>1 576.3</b>	<b>1 475.8</b>
ДД	1 113.3	6.3	135.0	106.4	527.3	338.3	381.0
СҮ	1 634.1	11.2	176.3	128.6	750.8	567.2	517.8
ХЭ	1 894.7	5.1	176.0	162.9	879.9	670.8	577.0
<b>УЛААНБААТАР</b>							
<b>УБ</b>	<b>321.9</b>	<b>0.1</b>	<b>19.5</b>	<b>55.0</b>	<b>129.0</b>	<b>118.3</b>	<b>111.0</b>

## 2006 ОНЫ НИЙТ МАЛЫН ӨСӨЛТ, БУУРАЛТ бүс нутгаар

мян.тол

	өнгөрсөн онтой харьцуулсан					
	бодод шилжсэн		толгойн тоо		тэмээ	
	хувь	зөрүү	хувь	зөрүү	хувь	зөрүү
<b>ДҮН</b>	<b>110.8</b>	<b>883.7</b>	<b>114.5</b>	<b>4 404.1</b>	<b>99.7</b>	<b>- 0.7</b>
<b>БАРУУН БҮС</b>						
<b>ДҮН</b>	<b>115.5</b>	<b>325.4</b>	<b>118.1</b>	<b>1 673.1</b>	<b>103.6</b>	<b>2.5</b>
БӨ	110.0	31.5	111.3	149.8	99.3	0.0
ГО	118.0	65.1	119.9	364.9	104.3	1.1
ЗА	118.9	94.0	121.3	448.6	105.1	0.3
УВ	115.0	71.2	118.8	379.7	102.5	0.4
ХО	114.2	63.6	116.8	330.1	104.2	0.7
<b>ХАНГАЙН БҮС</b>						
<b>ДҮН</b>	<b>113.6</b>	<b>383.0</b>	<b>117.5</b>	<b>1 762.1</b>	<b>100.8</b>	<b>0.3</b>
АР	111.8	83.4	115.3	335.6	125.5	0.2
БХ	115.8	61.8	120.9	324.9	101.1	0.2
ӨВ	112.5	69.3	114.0	322.1	99.0	- 0.1
ХӨ	113.4	95.6	118.7	469.2	100.8	0.0
БУ	115.7	64.4	119.5	273.2	93.4	0.0
ОР	122.5	8.5	127.1	37.1	141.7	0.0
<b>ТӨВИЙН БҮС</b>						
<b>ДҮН</b>	<b>103.5</b>	<b>63.6</b>	<b>106.7</b>	<b>443.1</b>	<b>97.7</b>	<b>- 2.8</b>
ГС	107.2	2.7	109.2	14.4	115.8	0.1
ДО	73.8	- 74.4	73.4	- 258.7	89.6	- 3.0
ДУ	99.2	- 3.6	104.2	76.0	95.2	- 1.0
ӨМ	101.8	5.3	103.1	34.2	101.1	0.8
ДА	117.1	7.6	126.1	37.3	327.2	0.2
СЭ	117.5	32.9	123.4	146.9	112.7	0.1
ТӨ	118.1	93.1	122.1	393.0	97.9	0.0
<b>ЗҮҮН БҮС</b>						
<b>ДҮН</b>	<b>106.8</b>	<b>94.4</b>	<b>110.8</b>	<b>450.8</b>	<b>97.4</b>	<b>- 0.7</b>
ДД	108.7	30.4	113.8	134.8	99.0	- 0.1
СҮ	103.4	17.1	107.3	111.1	95.3	- 0.6
ХЭ	108.8	46.9	112.1	204.9	100.2	0.0
<b>УЛААНБААТАР</b>						
<b>УБ</b>	<b>118.7</b>	<b>17.5</b>	<b>130.3</b>	<b>74.9</b>	<b>110.8</b>	<b>0.0</b>

	өнгөрсөн онтой харьцуулсан							
	адуу		үхэр		хонь		ямаа	
	хувь	зөрүү	хувь	зөрүү	хувь	зөрүү	хувь	зөрүү
	<b>104.2</b>	<b>85.7</b>	<b>110.4</b>	<b>204.3</b>	<b>115.0</b>	<b>1 930.5</b>	<b>116.5</b>	<b>2 184.3</b>
	<b>БАРУУН БҮС</b>							
<b>ДҮН</b>	<b>111.0</b>	<b>39.8</b>	<b>113.5</b>	<b>57.0</b>	<b>117.6</b>	<b>678.3</b>	<b>119.8</b>	<b>895.7</b>
БӨ	107.3	4.2	110.3	8.3	108.2	45.6	114.8	91.8
ГО	115.1	8.2	122.6	6.9	119.6	115.2	120.5	233.5
ЗА	112.0	12.1	118.7	20.1	121.9	225.1	122.2	191.1
УВ	109.6	7.0	110.2	11.1	117.9	177.1	122.0	184.1
ХО	110.7	8.3	111.2	10.6	116.4	115.3	118.2	195.2
	<b>ХАНГАЙН БҮС</b>							
<b>ДҮН</b>	<b>106.7</b>	<b>46.8</b>	<b>112.5</b>	<b>102.1</b>	<b>118.0</b>	<b>770.4</b>	<b>119.8</b>	<b>842.7</b>
АР	105.6	10.8	111.1	28.2	117.2	170.8	116.6	125.7
БХ	110.7	7.6	112.6	12.1	118.9	84.5	124.1	220.4
ӨВ	110.7	14.7	111.5	11.4	114.5	154.0	114.3	142.2
ХӨ	100.6	0.9	112.3	31.4	120.1	208.8	121.5	228.2
БУ	108.4	11.4	117.1	16.7	119.8	136.3	122.9	108.8
ОР	117.7	1.4	117.1	2.3	128.7	16.0	128.9	17.4
	<b>ТӨВИЙН БҮС</b>							
<b>ДҮН</b>	<b>97.2</b>	<b>- 13.5</b>	<b>105.2</b>	<b>15.7</b>	<b>108.8</b>	<b>237.2</b>	<b>106.8</b>	<b>206.5</b>
ГС	101.1	0.1	106.3	0.3	116.5	9.7	105.2	4.2
ДО	72.7	- 21.6	60.8	- 17.5	75.7	- 90.7	71.8	- 125.9
ДУ	89.8	- 12.2	92.0	- 3.5	105.8	47.4	105.5	45.3
ӨМ	98.7	- 0.6	101.9	0.2	102.4	6.0	103.7	27.8
ДА	104.6	0.3	109.1	1.8	126.4	17.3	135.0	17.7
СЭ	105.7	2.1	115.5	11.4	122.5	62.3	129.7	71.0
ТӨ	110.3	18.4	121.3	23.0	121.6	185.2	126.2	166.4
	<b>ЗҮҮН БҮС</b>							
<b>ДҮН</b>	<b>102.1</b>	<b>9.8</b>	<b>106.6</b>	<b>24.6</b>	<b>110.8</b>	<b>209.8</b>	<b>115.1</b>	<b>207.2</b>
ДД	104.8	6.2	106.6	6.6	112.2	57.4	123.6	64.6
СҮ	99.2	- 1.4	102.6	3.3	107.9	54.8	110.7	54.9
ХЭ	102.9	5.0	109.9	14.7	112.5	97.6	115.0	87.7
	<b>УЛААНБААТАР</b>							
<b>УБ</b>	<b>115.9</b>	<b>2.7</b>	<b>109.9</b>	<b>5.0</b>	<b>137.0</b>	<b>34.8</b>	<b>137.7</b>	<b>32.4</b>

## НИЙТ МАЛЫН ТООНЫ ӨСӨЛТ, БУУРАЛТ

МЯН.ТОЛ

	2002	2003	2004	2005	2006
<b>Дүн</b>	<b>23897.6</b>	<b>25427.7</b>	<b>28027.9</b>	<b>30 398.8</b>	<b>34 802.9</b>
<b>БАРУУН БҮС</b>					
<b>Дүн</b>	<b>6482.2</b>	<b>7410.8</b>	<b>8524.8</b>	<b>9242.1</b>	<b>10915.0</b>
БӨ	1234.2	1315.6	1346.6	1 320.5	1 470.3
ГО	1010.5	1261.2	1539.6	1 834.3	2 199.2
ЗА	1443.2	1628.6	1901.8	2 102.3	2 550.8
УВ	1470.4	1664.4	1948.3	2 021.3	2 400.9
ХО	1323.9	1541.0	1788.5	1 963.7	2 293.8
Нийт малд эзлэх %	27.1	29.1	30.4	30.4	31.4
<b>ХАНГАЙН БҮС</b>					
<b>Дүн</b>	<b>7724.6</b>	<b>8131.8</b>	<b>9 050.9</b>	<b>10 090.3</b>	<b>11 852.6</b>
АР	1748.8	1837.5	1948.2	2195.0	2530.5
БХ	862.2	1099.2	1323.6	1553.4	1878.4
ӨВ	1665.4	1918.8	2155.5	2 301.0	2 623.3
ХӨ	1900.8	2060.4	2295.2	2 504.3	2 973.5
БУ	1387.7	1107.9	1213.2	1 399.3	1 672.5
ОР	159.7	107.9	115.2	137.3	174.4
Нийт малд эзлэх %	32.3	32.0	32.3	33.2	34.1
<b>ТӨВИЙН БҮС</b>					
<b>Дүн</b>	<b>5 737.3</b>	<b>5723.7</b>	<b>6252.8</b>	<b>6628.2</b>	<b>7071.2</b>
ГС	80.0	107.0	129.4	155.8	170.2
ДО	825.8	926.4	1 018.5	971.0	712.4
ДУ	1475.0	1598.1	1780.9	1 829.1	1 905.1
ӨМ	909.1	907.4	1070.1	1 121.6	1 155.7
СЭ	683.4	587.0	577.4	627.5	774.4
ТӨ	1598.0	1475.6	1551.4	1 780.3	2 173.2
ДА	166.0	122.2	125.1	142.9	180.2
Нийт малд эзлэх %	24.0	22.5	22.3	21.8	20.3
<b>ЗҮҮН БҮС</b>					
<b>Дүн</b>	<b>3720.0</b>	<b>3918.2</b>	<b>3973.2</b>	<b>4191.2</b>	<b>4642.1</b>
ХЭ	1378.5	1451.7	1505.3	1 689.7	1 894.6
ДД	825.4	843.8	887.9	978.4	1 113.3
СҮ	1516.1	1622.7	1580.0	1 523.1	1 634.2
Нийт малд эзлэх %	15.6	15.4	14.2	13.8	13.3
<b>УЛААНБААТАР</b>					
<b>УБ</b>	<b>233.5</b>	<b>243.3</b>	<b>226.4</b>	<b>247.0</b>	<b>322.0</b>
Нийт малд эзлэх %	1.0	1.0	0.8	0.8	0.9

## 2006 ОНЫ ЭЦЭСТ БАЙГАА ХУВИЙН МАЛЫН ТОО, бүс нутгаар

	Бүгд	үүнээс					мян.тол бодод шилжүүлс нээр
		Тэмээ	Адуу	Үхэр	Хонь	Ямаа	
<b>ДҮН</b>	<b>34 315.0</b>	<b>249.7</b>	<b>2 088.7</b>	<b>2 142.3</b>	<b>14 522.1</b>	<b>15 312.2</b>	<b>8 939.9</b>
<b>БАРУУН БҮС</b>							
<b>ДҮН</b>	<b>10 849.4</b>	<b>70.5</b>	<b>400.2</b>	<b>477.7</b>	<b>4 504.3</b>	<b>5 396.8</b>	<b>2 408.8</b>
БӨ	1 461.3	4.3	61.3	88.7	598.5	708.6	344.6
ГО	2 190.8	25.9	62.5	37.4	700.1	1 364.9	426.0
ЗА	2 532.8	6.6	112.4	127.0	1 240.3	1 046.4	586.9
УВ	2 381.8	16.1	78.9	119.8	1 152.0	1 015.0	541.8
ХО	2 282.7	17.6	85.1	104.8	813.4	1 261.9	509.5
<b>ХАНГАЙН БҮС</b>							
<b>ДҮН</b>	<b>11 775.9</b>	<b>39.7</b>	<b>736.8</b>	<b>914.8</b>	<b>5 005.6</b>	<b>5 079.0</b>	<b>3 180.3</b>
АР	2 518.0	0.8	204.8	280.6	1 153.5	878.3	788.6
БХ	1 870.4	23.0	78.3	108.5	526.9	1 133.6	450.9
ӨВ	2 616.2	13.0	151.0	111.0	1 208.7	1 132.5	624.5
ХӨ	2 950.4	2.5	147.1	285.7	1 236.6	1 278.6	802.4
БУ	1 649.4	0.3	146.7	113.7	809.7	579.0	468.2
ОР	171.5	0.1	8.9	15.3	70.2	77.0	45.7
<b>ТӨВИЙН БҮС</b>							
<b>ДҮН</b>	<b>6 892.4</b>	<b>117.3</b>	<b>453.8</b>	<b>305.9</b>	<b>2 835.7</b>	<b>3 180.3</b>	<b>1 805.5</b>
ГС	166.1	0.5	12.0	4.7	66.0	83.0	38.8
ДО	689.0	23.7	56.3	26.3	269.3	313.6	202.1
ДУ	1 892.7	19.6	107.1	40.2	860.4	865.4	428.2
ӨМ	1 140.3	70.7	42.1	8.6	249.2	769.7	294.6
ДА	171.8	0.3	7.6	20.9	76.2	67.0	49.9
СЭ	738.1	0.4	37.1	78.4	319.3	302.9	207.2
ТӨ	2 094.4	2.1	191.6	126.8	995.3	778.7	584.7
<b>ЗҮҮН БҮС</b>							
<b>ДҮН</b>	<b>4 486.7</b>	<b>22.2</b>	<b>479.2</b>	<b>389.7</b>	<b>2 055.5</b>	<b>1 540.2</b>	<b>1 437.3</b>
ДД	1 060.7	6.0	131.7	102.1	490.8	330.1	365.9
СҮ	1 603.5	11.1	173.6	126.2	735.5	557.2	508.7
ХЭ	1 822.5	5.1	173.9	161.4	829.2	652.9	562.7
<b>УЛААНБААТАР</b>							
<b>УБ</b>	<b>310.6</b>	<b>0.1</b>	<b>18.9</b>	<b>54.4</b>	<b>121.4</b>	<b>115.9</b>	<b>108.1</b>



**ХУВИЙН МАЛЫН ТООНЫ ӨСӨЛТ, БУУРАЛТ**

МЯН.ТОЛ

	2002	2003	2004	2005	2006
<b>ДҮН</b>	<b>23280.0</b>	<b>24888.8</b>	<b>27517.5</b>	<b>29901.8</b>	<b>34315.0</b>
<b>БАНГАЙН БҮС</b>					
<b>Дүн</b>	<b>6419.9</b>	<b>7347.3</b>	<b>8462.7</b>	<b>9178.1</b>	<b>10849.4</b>
БӨ	1 224.9	1 306.8	1 337.5	1 312.8	1 461.3
ГО	1 004.3	1 253.5	1 532.4	1 825.9	2 190.8
ЗА	1 429.0	1 613.8	1 885.5	2 085.9	2 532.8
УВ	1 450.8	1 645.6	1 930.1	2 003.8	2 381.8
ХО	1 310.9	1 527.6	1 777.2	1 949.7	2 282.7
<b>ХАНГАЙН БҮС</b>					
<b>Дүн</b>	<b>7641.2</b>	<b>8066.9</b>	<b>8980.5</b>	<b>10013.7</b>	<b>11775.9</b>
АР	1738.0	1828.6	1939.2	2184.2	2518.0
БХ	857.1	1093.6	1317.6	1547.7	1870.4
БУ	1360.1	1091.5	1189.5	2294.3	1649.4
ӨВ	1655.8	1910.8	2148.3	2479.1	2616.2
ХӨ	1876.2	2037.8	2273.6	1374.2	2950.4
ОР	154.0	104.6	112.3	134.2	171.5
<b>ТӨВИЙН БҮС</b>					
<b>Дүн</b>	<b>5499.8</b>	<b>5520.9</b>	<b>6066.7</b>	<b>6448.8</b>	<b>6892.4</b>
ГС	74.4	101.1	123.7	150.5	166.1
ДО	776.7	879.0	972.8	933.5	689.0
ДУ	1460.5	1584.2	1768.1	1817.1	1892.7
ӨМ	892.6	892.4	1054.1	1105.9	1140.3
ДА	150.5	111.1	114.0	136.4	171.8
СЭ	634.5	552.0	545.1	594.2	738.1
ТӨ	1510.6	1401.1	1488.9	1711.2	2094.4
<b>ЗҮҮН БҮС</b>					
<b>Дүн</b>	<b>3497.5</b>	<b>3720.8</b>	<b>3791.1</b>	<b>4021.4</b>	<b>4486.7</b>
СҮ	1458.5	1574.8	1537.7	924.6	1603.5
ХЭ	1291.5	1366.3	1425.2	1488.8	1822.5
ДД	747.5	779.7	828.2	1608.0	1060.7
<b>УЛААНБААТАР</b>					
<b>УБ</b>	<b>222.0</b>	<b>232.9</b>	<b>216.6</b>	<b>239.6</b>	<b>310.6</b>

## МАЛТАЙ НЭГ ӨРХӨД НОГДОХ МАЛЫН ТОО, БҮС НУТГААР

	Бодод шилжүүлснээр			Толгойн тоогоор		
	2004	2005	2006	2004	2005	2006
<b>ДҮН</b>	<b>33</b>	<b>36</b>	<b>40</b>	<b>121</b>	<b>133</b>	<b>152</b>
<b>БАРУУН БҮС</b>						
<b>Дүн</b>	<b>29</b>	<b>32</b>	<b>37</b>	<b>127</b>	<b>140</b>	<b>165</b>
БӨ	20	20	23	82	85	96
ГО	30	36	41	152	180	210
ЗА	33	37	43	137	153	185
УВ	32	34	39	137	143	170
ХО	34	37	41	148	161	181
<b>ХАНГАЙН БҮС</b>						
<b>Дүн</b>	<b>31</b>	<b>34</b>	<b>39</b>	<b>107</b>	<b>121</b>	<b>142</b>
АР	34	37	42	101	115	133
БХ	26	29	33	99	115	137
БУ	39	28	32	152	117	135
ӨВ	26	36	40	108	126	148
ХӨ	33	44	51	112	149	178
ОР	23	25	31	75	88	114
<b>ТӨВИЙН БҮС</b>						
<b>Дүн</b>	<b>36</b>	<b>40</b>	<b>42</b>	<b>132</b>	<b>142</b>	<b>154</b>
ГС	37	43	46	145	174	192
ДО	55	57	48	184	186	158
ДУ	47	48	48	196	200	213
ӨМ	38	40	42	144	152	159
ДА	15	18	21	44	54	71
СЭ	22	25	29	70	78	96
ТӨ	34	40	45	114	132	157
<b>ЗҮҮН БҮС</b>						
<b>Дүн</b>	<b>49</b>	<b>54</b>	<b>58</b>	<b>143</b>	<b>156</b>	<b>176</b>
ДД	43	50	55	113	133	154
СҮ	52	51	54	155	153	169
ХЭ	51	59	64	153	178	201
<b>УЛААНБААТАР</b>						
<b>УБ</b>	<b>12</b>	<b>14</b>	<b>17</b>	<b>32</b>	<b>37</b>	<b>47</b>

## НИЙТ МАЛД ХУВИЙН МАЛЫН ЭЗЛЭХ ХУВИЙН ЖИН, бүс нутгаар

	Бүгд	Үүнээс:				
		Тэмээ	Адуу	Үхэр	Хонь	Ямаа
<b>ДҮН</b>	<b>98.6</b>	<b>98.5</b>	<b>98.8</b>	<b>98.8</b>	<b>98.0</b>	<b>99.1</b>
<b>БАРУУН БҮС</b>						
<b>ДҮН</b>	<b>99.4</b>	<b>99.9</b>	<b>99.3</b>	<b>99.8</b>	<b>99.2</b>	<b>99.5</b>
БӨ	99.4	99.9	99.1	99.9	99.2	99.5
ГО	99.6	99.6	99.7	99.5	99.6	99.6
ЗА	99.3	99.9	99.3	99.8	99.1	99.4
УВ	99.2	100.0	98.4	99.8	98.9	99.5
ХО	99.5	99.8	99.7	99.6	99.4	99.6
<b>ХАНГАЙН БҮС</b>						
<b>ДҮН</b>	<b>99.4</b>	<b>99.5</b>	<b>99.5</b>	<b>99.7</b>	<b>99.0</b>	<b>99.6</b>
АР	99.5	96.9	99.8	99.7	99.2	99.7
БХ	99.6	99.9	99.9	99.7	99.1	99.7
ӨВ	99.7	100.0	99.8	99.9	99.6	99.8
ХӨ	99.2	99.8	98.8	99.8	99.0	99.4
БУ	98.6	87.1	99.3	99.0	98.1	99.1
ОР	98.3	100.0	96.7	98.6	97.7	98.9
<b>ТӨВИЙН БҮС</b>						
<b>ДҮН</b>	<b>97.5</b>	<b>97.5</b>	<b>97.8</b>	<b>96.1</b>	<b>96.7</b>	<b>98.3</b>
ГС	97.6	100.0	99.5	98.6	95.7	98.7
ДО	96.7	92.8	97.8	96.6	95.5	97.9
ДУ	99.3	99.1	99.9	99.8	99.2	99.4
ӨМ	98.7	98.7	99.8	98.8	98.7	98.6
ДА	95.4	84.3	96.9	98.7	92.1	98.1
СЭ	95.3	82.5	94.6	92.2	93.9	97.8
ТӨ	96.4	98.5	96.8	96.7	95.6	97.2
<b>ЗҮҮН БҮС</b>						
<b>ДҮН</b>	<b>96.7</b>	<b>98.2</b>	<b>98.3</b>	<b>97.9</b>	<b>95.3</b>	<b>97.7</b>
ДД	95.3	95.7	97.6	95.9	93.1	97.6
СҮ	98.1	99.0	98.4	98.1	98.0	98.2
ХЭ	96.2	99.3	98.8	99.1	94.2	97.3
<b>УЛААНБААТАР</b>						
<b>УБ</b>	<b>96.5</b>	<b>97.1</b>	<b>96.8</b>	<b>98.8</b>	<b>94.1</b>	<b>97.9</b>

## НИЙТ МАЛЫН ДҮНД АЙМАГ, БҮСИЙН МАЛЫН ЭЗЛЭХ ХУВИЙН ЖИН, бүс нутгаар

	Бүгд	Үүнээс:				
		Тэмээ	Адуу	Үхэр	Хонь	Ямаа
<b>ДҮН</b>	<b>100.0</b>	<b>100.0</b>	<b>100.0</b>	<b>100.0</b>	<b>100.0</b>	<b>100.0</b>
<b>БАРУУН БҮС</b>						
<b>ДҮН</b>	<b>31.4</b>	<b>27.9</b>	<b>19.1</b>	<b>22.1</b>	<b>30.6</b>	<b>35.1</b>
БӨ	4.2	1.7	2.9	4.1	4.1	4.6
ГО	6.3	10.3	3.0	1.7	4.7	8.9
ЗА	7.3	2.6	5.4	5.9	8.4	6.8
УВ	6.9	6.4	3.8	5.5	7.9	6.6
ХО	6.6	6.9	4.0	4.9	5.5	8.2
<b>ХАНГАЙН БҮС</b>						
<b>ДҮН</b>	<b>34.1</b>	<b>15.7</b>	<b>35.0</b>	<b>42.3</b>	<b>34.1</b>	<b>33.0</b>
АР	7.3	0.3	9.7	13.0	7.8	5.7
БХ	5.4	9.1	3.7	5.0	3.6	7.4
ӨВ	7.5	5.1	7.2	5.1	8.2	7.3
ХӨ	8.5	1.0	7.0	13.2	8.4	8.3
БУ	4.8	0.2	7.0	5.3	5.6	3.8
ОР	0.5	0.0	0.4	0.7	0.5	0.5
<b>ТӨВИЙН БҮС</b>						
<b>ДҮН</b>	<b>20.3</b>	<b>47.5</b>	<b>21.9</b>	<b>14.7</b>	<b>19.8</b>	<b>20.9</b>
ГС	0.5	0.2	0.6	0.2	0.5	0.5
ДО	2.0	10.1	2.7	1.3	1.9	2.1
ДУ	5.5	7.8	5.1	1.9	5.9	5.6
ӨМ	3.3	28.3	2.0	0.4	1.7	5.1
ДА	0.5	0.1	0.4	1.0	0.6	0.4
СЭ	2.2	0.2	1.9	3.9	2.3	2.0
ТӨ	6.2	0.8	9.4	6.0	7.0	5.2
<b>ЗҮҮН БҮС</b>						
<b>ДҮН</b>	<b>13.3</b>	<b>8.9</b>	<b>23.0</b>	<b>18.4</b>	<b>14.6</b>	<b>10.2</b>
ДД	3.2	2.5	6.4	4.9	3.6	2.2
СҮ	4.7	4.4	8.3	5.9	5.1	3.7
ХЭ	5.4	2.0	8.3	7.5	5.9	4.3
<b>УЛААНБААТАР</b>						
<b>УБ</b>	<b>0.9</b>	<b>0.0</b>	<b>0.9</b>	<b>2.5</b>	<b>0.9</b>	<b>0.8</b>

## НИЙТ МАЛЫН ДҮНД ТАВАН ТӨРЛИЙН МАЛЫН ЭЗЛЭХ ХУВИЙН ЖИН, бүс нутгаар

	Бүгд	Үүнээс:				
		Тэмээ	Адуу	Үхэр	Хонь	Ямаа
<b>ДҮН</b>	<b>100.0</b>	<b>0.7</b>	<b>6.1</b>	<b>6.2</b>	<b>42.6</b>	<b>44.4</b>
<b>БАРУУН БҮС</b>						
<b>ДҮН</b>	<b>100.0</b>	<b>0.6</b>	<b>3.7</b>	<b>4.4</b>	<b>41.6</b>	<b>49.7</b>
БӨ	100.0	0.3	4.2	6.0	41.0	48.5
ГО	100.0	1.2	2.8	1.7	32.0	62.3
ЗА	100.0	0.3	4.4	5.0	49.1	41.3
УВ	100.0	0.7	3.3	5.0	48.5	42.5
ХО	100.0	0.8	3.7	4.6	35.7	55.2
<b>ХАНГАЙН БҮС</b>						
<b>ДҮН</b>	<b>100.0</b>	<b>0.3</b>	<b>6.3</b>	<b>7.7</b>	<b>42.6</b>	<b>43.0</b>
АР	100.0	0.0	8.1	11.1	45.9	34.8
БХ	100.0	1.2	4.2	5.8	28.3	60.5
ӨВ	100.0	0.5	5.8	4.2	46.3	43.2
ХӨ	100.0	0.1	5.0	9.6	42.0	43.3
БУ	100.0	0.0	8.8	6.9	49.4	34.9
ОР	100.0	0.1	5.3	8.9	41.2	44.6
<b>ТӨВИЙН БҮС</b>						
<b>ДҮН</b>	<b>100.0</b>	<b>1.7</b>	<b>6.6</b>	<b>4.5</b>	<b>41.5</b>	<b>45.8</b>
ГС	100.0	0.3	7.1	2.8	40.5	49.4
ДО	100.0	3.6	8.1	3.8	39.6	45.0
ДУ	100.0	1.0	5.6	2.1	45.5	45.7
ӨМ	100.0	6.2	3.7	0.8	21.8	67.6
ДА	100.0	0.2	4.3	11.7	45.9	37.9
СЭ	100.0	0.1	5.1	11.0	43.9	40.0
ТӨ	100.0	0.1	9.1	6.0	47.9	36.9
<b>ЗҮҮН БҮС</b>						
<b>ДҮН</b>	<b>100.0</b>	<b>0.5</b>	<b>10.5</b>	<b>8.6</b>	<b>46.5</b>	<b>34.0</b>
ДД	100.0	0.6	12.1	9.6	47.4	30.4
СҮ	100.0	0.7	10.8	7.9	45.9	34.7
ХЭ	100.0	0.3	9.3	8.6	46.4	35.4
<b>УЛААНБААТАР</b>						
<b>УБ</b>	<b>100.0</b>	<b>0.0</b>	<b>6.1</b>	<b>17.1</b>	<b>40.1</b>	<b>36.8</b>

## СҮРГИЙН БҮТЭЦ

МЯН.ТОЛ

	толгойгоор					хувиар				
	Бүгд	төл, өсвөр насны	ажлын ба бэлтгэлийн насны эр	хээлтэгч	хээлтүүл эгч	Бүгд	төл, өсвөр насны	ажлын ба бэлтгэлийн насны эр	хээлт эгч	хээлтүү лэгч
<b>ДҮН</b>	<b>34 802.9</b>	<b>11 504.0</b>	<b>8 248.2</b>	<b>14 712.7</b>	<b>338.1</b>	<b>100.0</b>	<b>33.1</b>	<b>23.7</b>	<b>42.3</b>	<b>1.0</b>
<b>БАРУУН БҮС</b>										
<b>ДҮН</b>	<b>10 914.9</b>	<b>3 605.6</b>	<b>2 691.9</b>	<b>4 517.1</b>	<b>100.3</b>	<b>100.0</b>	<b>33.0</b>	<b>24.7</b>	<b>41.4</b>	<b>0.9</b>
БӨ	1 470.2	518.3	295.3	637.7	18.9	100.0	35.3	20.1	43.4	1.3
ГО	2 199.2	673.5	634.1	876.5	15.1	100.0	30.6	28.8	39.9	0.7
ЗА	2 550.8	835.8	655.5	1 037.5	22.0	100.0	32.8	25.7	40.7	0.9
УВ	2 401.0	826.4	533.8	1 018.7	22.1	100.0	34.4	22.2	42.4	0.9
ХО	2 293.7	751.6	573.2	946.7	22.2	100.0	32.8	25.0	41.3	1.0
<b>ХАНГАЙН БҮС</b>										
<b>ДҮН</b>	<b>11 852.7</b>	<b>3 941.9</b>	<b>2 877.8</b>	<b>4 919.3</b>	<b>113.7</b>	<b>100.0</b>	<b>33.3</b>	<b>24.3</b>	<b>41.5</b>	<b>1.0</b>
АР	2 530.6	861.8	601.8	1 042.7	24.3	100.0	34.1	23.8	41.2	1.0
БХ	1 878.4	604.8	504.7	754.7	14.2	100.0	32.2	26.9	40.2	0.8
ӨВ	2 623.3	835.9	708.1	1 047.0	32.3	100.0	31.9	27.0	39.9	1.2
ХӨ	2 973.5	981.4	702.0	1 264.1	26.0	100.0	33.0	23.6	42.5	0.9
БУ	1 672.5	596.2	324.8	736.0	15.5	100.0	35.6	19.4	44.0	0.9
ОР	174.4	61.8	36.4	74.8	1.4	100.0	35.4	20.9	42.9	0.8
<b>ТӨВИЙН БҮС</b>										
<b>ДҮН</b>	<b>7 071.2</b>	<b>2 183.2</b>	<b>1 726.7</b>	<b>3 094.0</b>	<b>67.3</b>	<b>100.0</b>	<b>30.9</b>	<b>24.4</b>	<b>43.8</b>	<b>1.0</b>
ГС	170.2	57.7	33.5	77.3	1.7	100.0	33.9	19.7	45.4	1.0
ДО	712.4	136.6	227.8	340.8	7.2	100.0	19.2	32.0	47.8	1.0
ДУ	1 905.0	575.5	504.0	808.0	17.5	100.0	30.2	26.5	42.4	0.9
ӨМ	1 155.6	290.1	370.0	484.2	11.3	100.0	25.1	32.0	41.9	1.0
ДА	180.3	67.1	26.9	84.7	1.6	100.0	37.2	14.9	47.0	0.9
СЭ	774.4	289.9	141.6	335.7	7.2	100.0	37.4	18.3	43.3	0.9
ТӨ	2 173.3	766.3	422.9	963.3	20.8	100.0	35.3	19.5	44.3	1.0
<b>ЗҮҮН БҮС</b>										
<b>ДҮН</b>	<b>4 642.2</b>	<b>1 654.7</b>	<b>901.1</b>	<b>2 032.5</b>	<b>53.9</b>	<b>100.0</b>	<b>35.6</b>	<b>19.4</b>	<b>43.8</b>	<b>1.2</b>
ДД	1 113.3	423.8	186.3	487.8	15.4	100.0	38.1	16.7	43.8	1.4
СҮ	1 634.2	574.9	345.9	694.4	19.0	100.0	35.2	21.2	42.5	1.2
ХЭ	1 894.7	656.0	368.9	850.3	19.5	100.0	34.6	19.5	44.9	1.0
<b>УЛААНБААТАР</b>										
<b>УБ</b>	<b>322.0</b>	<b>118.6</b>	<b>50.7</b>	<b>149.8</b>	<b>2.9</b>	<b>100.0</b>	<b>36.8</b>	<b>15.7</b>	<b>46.5</b>	<b>0.9</b>

## ТЭМЭЭН СҮРГИЙН БҮТЭЦ

	МЯН.ТОЛ									
	толгойгоор					хувиар				
	Бүгд	төл, өсвөр насны	ажлын ба бэлтгэлийн насны эр	хээлтэгч	хээлтүү лэгч	Бүгд	төл, өсвөр насны	ажлын ба бэлтгэлийн насны эр	хээлтэгч	хээлтүү лэгч
<b>ДҮН</b>	<b>253.5</b>	<b>90.7</b>	<b>82.8</b>	<b>76.6</b>	<b>3.3</b>	<b>100.0</b>	<b>35.8</b>	<b>32.7</b>	<b>30.3</b>	<b>1.3</b>
<b>БАРУУН БҮС</b>										
<b>ДҮН</b>	<b>70.7</b>	<b>19.4</b>	<b>31.8</b>	<b>18.6</b>	<b>0.9</b>	<b>100.0</b>	<b>27.4</b>	<b>45.0</b>	<b>26.3</b>	<b>1.3</b>
БӨ	4.3	0.9	2.2	1.1	0.1	100.0	21.6	51.6	25.2	1.5
ГО	26	7.7	11.0	7.1	0.3	100.0	29.5	42.2	27.3	1.1
ЗА	6.6	1.2	4.2	1.1	0.1	100.0	18.1	64.3	16.6	0.9
УВ	16.1	4.8	6.6	4.5	0.2	100.0	29.5	41.1	28.0	1.4
ХО	17.6	4.8	7.8	4.8	0.2	100.0	27.4	44.3	27.1	1.2
<b>ХАНГАЙН БҮС</b>										
<b>ДҮН</b>	<b>39.6</b>	<b>14.0</b>	<b>13.4</b>	<b>11.7</b>	<b>0.5</b>	<b>100.0</b>	<b>35.4</b>	<b>33.8</b>	<b>29.5</b>	<b>1.3</b>
АР	0.8	0.4	0.2	0.2	0.0	100.0	45.5	24.3	29.0	1.2
БХ	23.1	8.7	7.1	7.0	0.3	100.0	37.8	30.7	30.3	1.2
ӨВ	13	4.4	4.6	3.8	0.2	100.0	33.9	35.2	29.3	1.6
ХӨ	2.5	0.4	1.4	0.6	0.0	100.0	15.6	57.8	24.7	2.0
БУ	0.4	0.1	0.1	0.1	0.0	100.0	36.0	27.5	32.9	3.7
ОР	0.1	0.0	0.0	0.0	0.0	100.0	34.5	31.1	30.3	4.2
<b>ТӨВИЙН БҮС</b>										
<b>ДҮН</b>	<b>120.4</b>	<b>50.8</b>	<b>28.8</b>	<b>39.4</b>	<b>1.4</b>	<b>100.0</b>	<b>42.2</b>	<b>23.9</b>	<b>32.7</b>	<b>1.2</b>
ГС	0.5	0.2	0.2	0.2	0.0	100.0	33.7	29.2	34.5	2.5
ДО	25.5	9.5	6.9	8.8	0.3	100.0	37.2	27.0	34.5	1.3
ДУ	19.7	8.1	5.0	6.5	0.2	100.0	40.9	25.1	32.9	1.1
ӨМ	71.7	32.1	15.6	23.1	0.9	100.0	44.8	21.8	32.2	1.2
ДА	0.3	0.1	0.1	0.1	0.0	100.0	37.4	19.0	42.4	1.2
СЭ	0.5	0.1	0.2	0.1	0.0	100.0	30.5	36.1	29.6	3.9
ТӨ	2.1	0.7	0.8	0.6	0.0	100.0	30.9	38.0	29.0	2.0
<b>ЗҮҮН БҮС</b>										
<b>ДҮН</b>	<b>22.6</b>	<b>6.5</b>	<b>8.9</b>	<b>6.9</b>	<b>0.3</b>	<b>100.0</b>	<b>28.8</b>	<b>39.4</b>	<b>30.5</b>	<b>1.3</b>
ДД	6.3	2.0	2.3	1.9	0.1	100.0	31.4	36.1	30.5	1.9
СҮ	11.2	3.0	4.6	3.5	0.1	100.0	26.7	40.9	31.3	1.1
ХЭ	5.1	1.5	2.0	1.5	0.1	100.0	28.8	39.9	29.5	1.7
<b>УЛААНБААТАР</b>										
<b>УБ</b>	<b>0.1</b>	<b>0.0</b>	<b>0.0</b>	<b>0.0</b>	<b>0.0</b>	<b>100.0</b>	<b>27.2</b>	<b>42.7</b>	<b>27.2</b>	<b>2.9</b>

## АДУУН СҮРГИЙН БҮТЭЦ

МЯН.ТОЛ

	толгойгоор					хувиар				
	Бүгд	төл, өсвөр насны	ажлын ба бэлтгэлийн насны эр	хээлтэгч	хээлтүү лэгч	Бүгд	төл, өсвөр насны	ажлын ба бэлтгэлийн насны эр	хээлтэгч	хээлтүүлэгч
<b>ДҮН #####</b>	<b>797.1</b>	<b>639.9</b>	<b>594.0</b>	<b>83.7</b>	<b>100.0</b>	<b>37.7</b>	<b>30.3</b>	<b>28.1</b>	<b>4.0</b>	
<b>БАРУУН БҮС</b>										
<b>ДҮН</b>	<b>403.5</b>	<b>134.1</b>	<b>145.7</b>	<b>110.2</b>	<b>13.5</b>	<b>100.0</b>	<b>33.2</b>	<b>36.1</b>	<b>27.3</b>	<b>3.3</b>
БӨ	61.8	19.2	22.3	18.4	1.9	100.0	31.1	36.1	29.7	3.1
ГО	62.7	19.2	24.4	16.5	2.6	100.0	30.6	39.0	26.3	4.1
ЗА	113.3	41.0	38.9	29.9	3.5	100.0	36.2	34.3	26.4	3.1
УВ	80.3	27.1	29.7	21.1	2.4	100.0	33.7	37.0	26.3	3.0
ХО	85.4	27.6	30.4	24.3	3.1	100.0	32.3	35.6	28.5	3.6
<b>ХАНГАЙН БҮС</b>										
<b>ДҮН</b>	<b>740.7</b>	<b>277.1</b>	<b>230.4</b>	<b>205.9</b>	<b>27.3</b>	<b>100.0</b>	<b>37.4</b>	<b>31.1</b>	<b>27.8</b>	<b>3.7</b>
АР	205.2	84.2	55.1	58.2	7.7	100.0	41.0	26.9	28.4	3.7
БХ	78.4	27.1	27.6	20.8	2.9	100.0	34.6	35.2	26.5	3.7
ӨВ	151.4	55.6	49.2	40.4	6.2	100.0	36.7	32.5	26.7	4.1
ХӨ	148.9	46.2	58.3	39.2	5.2	100.0	31.1	39.1	26.3	3.5
БУ	147.7	60.5	37.6	44.6	5.0	100.0	41.0	25.4	30.2	3.4
ОР	9.1	3.5	2.6	2.7	0.3	100.0	38.3	28.6	29.8	3.3
<b>ТӨВИЙН БҮС</b>										
<b>ДҮН</b>	<b>463.9</b>	<b>170.3</b>	<b>138.8</b>	<b>134.5</b>	<b>20.3</b>	<b>100.0</b>	<b>36.7</b>	<b>29.9</b>	<b>29.0</b>	<b>4.4</b>
ГС	12.0	5.0	2.9	3.6	0.5	100.0	41.2	24.5	29.8	4.4
ДО	57.6	15.7	21.8	17.0	3.1	100.0	27.2	37.9	29.5	5.4
ДУ	107.2	34.8	35.8	31.9	4.7	100.0	32.5	33.4	29.8	4.4
ӨМ	42.2	14.3	15.0	10.8	2.1	100.0	33.8	35.6	25.6	5.0
ДА	7.8	3.1	2.3	2.1	0.3	100.0	39.5	29.7	27.0	3.8
СЭ	39.2	14.5	11.8	11.3	1.6	100.0	37.1	30.1	28.8	4.0
ТӨ	197.9	82.9	49.2	57.8	8.0	100.0	41.9	24.9	29.2	4.0
<b>ЗҮҮН БҮС</b>										
<b>ДҮН</b>	<b>487.3</b>	<b>208.5</b>	<b>119.0</b>	<b>138.0</b>	<b>21.8</b>	<b>100.0</b>	<b>42.8</b>	<b>24.4</b>	<b>28.3</b>	<b>4.5</b>
ДД	135.0	61.3	29.8	37.9	6.0	100.0	45.4	22.1	28.0	4.5
СҮ	176.3	73.1	44.9	50.2	8.1	100.0	41.4	25.5	28.5	4.6
ХЭ	176.0	74.1	44.3	49.9	7.7	100.0	42.1	25.2	28.4	4.3
<b>УЛААНБААТАР</b>										
<b>УБ</b>	<b>19.6</b>	<b>7.3</b>	<b>6.0</b>	<b>5.5</b>	<b>0.8</b>	<b>100.0</b>	<b>37.4</b>	<b>30.5</b>	<b>28.1</b>	<b>4.0</b>



## ҮХЭР СҮРГИЙН БҮТЭЦ

МЯН.ТОЛ

	толгойгоор					хувиар				
	Бүгд	төл, өсвөр насны	ажлын ба бэлтгэлийн насны эр	хээлтэгч	хээлтүү лэгч	Бүгд	төл, өсвөр насны	ажлын ба бэлтгэлийн насны эр	хээлтэгч	хээлтүү лэгч
<b>ДҮН</b>	<b>2 167.9</b>	<b>1 020.6</b>	<b>276.9</b>	<b>839.4</b>	<b>31.0</b>	<b>100.0</b>	<b>47.1</b>	<b>12.8</b>	<b>38.7</b>	<b>1.4</b>
<b>БАРУУН БҮС</b>										
<b>ДҮН</b>	<b>478.8</b>	<b>220.2</b>	<b>61.9</b>	<b>188.6</b>	<b>8.1</b>	<b>100.0</b>	<b>46.0</b>	<b>12.9</b>	<b>39.4</b>	<b>1.7</b>
БӨ	88.9	41.1	9.1	36.8	1.9	100.0	46.2	10.2	41.4	2.1
ГО	37.5	16.9	5.4	14.5	0.7	100.0	45.1	14.4	38.6	1.9
ЗА	127.2	58.7	20.0	46.4	2.1	100.0	46.1	15.7	36.4	1.7
УВ	120.0	56.8	12.2	49.2	1.8	100.0	47.3	10.1	41.0	1.5
ХО	105.2	46.7	15.2	41.7	1.6	100.0	44.4	14.5	39.7	1.5
<b>ХАНГАЙН БҮС</b>										
<b>ДҮН</b>	<b>918.1</b>	<b>423.1</b>	<b>141.1</b>	<b>339.7</b>	<b>14.2</b>	<b>100.0</b>	<b>46.1</b>	<b>15.4</b>	<b>37.0</b>	<b>1.5</b>
АР	281.3	126.8	47.5	102.5	4.6	100.0	45.1	16.9	36.4	1.6
БХ	108.9	51.6	15.1	40.6	1.6	100.0	47.4	13.8	37.3	1.5
ӨВ	111.1	50.2	19.4	39.5	2.0	100.0	45.2	17.5	35.6	1.8
ХӨ	286.3	130.9	42.6	108.7	4.1	100.0	45.7	14.9	38.0	1.4
БУ	114.9	56.0	15.0	42.2	1.7	100.0	48.7	13.1	36.7	1.4
ОР	15.5	7.6	1.5	6.2	0.2	100.0	49.3	9.6	39.9	1.2
<b>ТӨВИЙН БҮС</b>										
<b>ДҮН</b>	<b>318.6</b>	<b>152.7</b>	<b>32.0</b>	<b>130.1</b>	<b>3.8</b>	<b>100.0</b>	<b>47.9</b>	<b>10.0</b>	<b>40.8</b>	<b>1.2</b>
ГС	4.8	2.4	0.4	1.9	0.1	100.0	50.6	7.8	40.0	1.6
ДО	27.2	10.7	3.9	12.3	0.4	100.0	39.3	14.3	45.0	1.5
ДУ	40.3	17.5	5.4	16.9	0.5	100.0	43.3	13.3	42.0	1.4
ӨМ	8.8	3.8	1.3	3.5	0.2	100.0	43.2	14.4	40.1	2.3
ДА	21.2	10.9	1.1	9.0	0.2	100.0	51.6	5.1	42.4	0.9
СЭ	85.1	42.9	7.2	34.1	0.9	100.0	50.4	8.5	40.1	1.1
ТӨ	131.1	64.5	12.7	52.4	1.5	100.0	49.2	9.7	40.0	1.2
<b>ЗҮҮН БҮС</b>										
<b>ДҮН</b>	<b>397.9</b>	<b>198.0</b>	<b>39.8</b>	<b>155.6</b>	<b>4.5</b>	<b>100.0</b>	<b>49.8</b>	<b>10.0</b>	<b>39.1</b>	<b>1.1</b>
ДД	106.4	54.3	9.0	41.8	1.4	100.0	51.0	8.5	39.3	1.3
СҮ	128.6	61.0	15.7	50.3	1.5	100.0	47.4	12.2	39.1	1.2
ХЭ	162.9	82.7	15.1	63.5	1.6	100.0	50.8	9.3	39.0	1.0
<b>УЛААНБААТАР</b>										
<b>УБ</b>	<b>55.0</b>	<b>26.8</b>	<b>2.3</b>	<b>25.5</b>	<b>0.5</b>	<b>100.0</b>	<b>48.7</b>	<b>4.1</b>	<b>46.4</b>	<b>0.9</b>

## ХОНИН СҮРГИЙН БҮТЭЦ

МЯН.ТОЛ

	толгойгоор					хувиар				
	Бүгд	төл, өсвөр насны	ажлын ба бэлтгэлийн насны эр	хээлтэгч	хээлтүү лэгч	Бүгд	төл, өсвөр насны	ажлын ба бэлтгэлийн насны эр	хээлтэгч	хээлтүү лэгч
<b>ДҮН</b>	<b>14 815.1</b>	<b>4 956.9</b>	<b>3 135.8</b>	<b>6 611.5</b>	<b>110.8</b>	<b>100.0</b>	<b>33.5</b>	<b>21.2</b>	<b>44.6</b>	<b>0.7</b>
<b>БАРУУН БҮС</b>										
<b>ДҮН</b>	<b>4 540.9</b>	<b>1 538.8</b>	<b>999.7</b>	<b>1 965.3</b>	<b>37.1</b>	<b>100.0</b>	<b>33.9</b>	<b>22.0</b>	<b>43.3</b>	<b>0.8</b>
БӨ	603.0	219.0	105.8	271.1	7.1	100.0	36.3	17.5	45.0	1.2
ГО	702.9	228.5	177.3	292.5	4.5	100.0	32.5	25.2	41.6	0.6
ЗА	1 251.5	408.3	304.4	530.0	8.8	100.0	32.6	24.3	42.4	0.7
УВ	1 164.8	408.7	225.8	520.8	9.6	100.0	35.1	19.4	44.7	0.8
ХО	818.6	274.3	186.4	350.9	7.1	100.0	33.5	22.8	42.9	0.9
<b>ХАНГАЙН БҮС</b>										
<b>ДҮН</b>	<b>5 053.9</b>	<b>1 681.0</b>	<b>1 116.5</b>	<b>2 220.5</b>	<b>35.9</b>	<b>100.0</b>	<b>33.3</b>	<b>22.1</b>	<b>43.9</b>	<b>0.7</b>
АР	1 162.4	378.2	265.9	511.7	6.6	100.0	32.5	22.9	44.0	0.6
БХ	531.7	172.8	129.5	226.0	3.4	100.0	32.5	24.4	42.5	0.6
ӨВ	1 213.4	396.8	301.4	503.0	12.3	100.0	32.7	24.8	41.5	1.0
ХӨ	1 249.0	419.2	258.9	562.8	8.0	100.0	33.6	20.7	45.1	0.6
БУ	825.5	288.9	146.3	385.2	5.1	100.0	35.0	17.7	46.7	0.6
ОР	71.9	25.1	14.5	31.8	0.5	100.0	34.9	20.1	44.3	0.6
<b>ТӨВИЙН БҮС</b>										
<b>ДҮН</b>	<b>2 933.5</b>	<b>948.2</b>	<b>619.7</b>	<b>1 344.7</b>	<b>20.9</b>	<b>100.0</b>	<b>32.3</b>	<b>21.1</b>	<b>45.8</b>	<b>0.7</b>
ГС	68.8	24.0	11.7	32.6	0.5	100.0	34.9	17.0	47.3	0.8
ДО	281.8	59.6	80.5	139.8	1.9	100.0	21.2	28.6	49.6	0.7
ДУ	876.1	279.3	202.0	379.8	6.1	100.0	31.9	23.1	43.4	0.7
ӨМ	252.4	70.0	70.6	108.9	2.8	100.0	27.7	28.0	43.2	1.1
ДА	82.7	30.4	11.2	40.4	0.7	100.0	36.8	13.6	48.8	0.8
СЭ	339.9	125.0	57.0	155.2	2.7	100.0	36.8	16.8	45.7	0.8
ТӨ	1 040.8	359.9	186.7	488.0	6.2	100.0	34.6	17.9	46.9	0.6
<b>ЗҮҮН БҮС</b>										
<b>ДҮН</b>	<b>2 158.0</b>	<b>744.2</b>	<b>378.7</b>	<b>1 019.1</b>	<b>16.0</b>	<b>100.0</b>	<b>34.5</b>	<b>17.5</b>	<b>47.2</b>	<b>0.7</b>
ДД	527.3	189.8	79.3	253.4	4.8	100.0	36.0	15.0	48.1	0.9
СҮ	750.8	254.7	149.1	341.8	5.3	100.0	33.9	19.9	45.5	0.7
ХЭ	879.9	299.7	150.3	423.9	5.9	100.0	34.1	17.1	48.2	0.7
<b>УЛААНБААТАР</b>										
<b>УБ</b>	<b>129.0</b>	<b>44.8</b>	<b>21.1</b>	<b>62.3</b>	<b>0.8</b>	<b>100.0</b>	<b>34.7</b>	<b>16.4</b>	<b>48.3</b>	<b>0.6</b>

## ЯМААН СҮРГИЙН БҮТЭЦ

МЯН.ТОЛ

	толгойгоор					хувиар				
	Бүгд	төл, өсвөр насны	ажлын ба бэлтгэлийн насны эр	хээлтэгч	хээлтүү лэгч	Бүгд	төл, өсвөр насны	ажлын ба бэлтгэлийн насны эр	хээлтэгч	хээлтүү лэгч
<b>ДҮН</b>	<b>15 451.7</b>	<b>4 638.8</b>	<b>4 113.0</b>	<b>6 590.7</b>	<b>109.2</b>	<b>100.0</b>	<b>30.0</b>	<b>26.6</b>	<b>42.7</b>	<b>0.7</b>
<b>БАРУУН БҮС</b>										
<b>ДҮН</b>	<b>5 421.2</b>	<b>1 693.2</b>	<b>1 452.9</b>	<b>2 234.5</b>	<b>40.6</b>	<b>100.0</b>	<b>31.2</b>	<b>26.8</b>	<b>41.2</b>	<b>0.7</b>
БӨ	712.4	238.1	155.9	310.4	7.9	100.0	33.4	21.9	43.6	1.1
ГО	1 370.1	401.2	416.0	545.9	7.0	100.0	29.3	30.4	39.8	0.5
ЗА	1 052.3	326.6	288.0	430.1	7.4	100.0	31.0	27.4	40.9	0.7
УВ	1 019.7	329.1	259.6	423.1	8.0	100.0	32.3	25.5	41.5	0.8
ХО	1 267.0	398.2	333.4	525.0	10.3	100.0	31.4	26.3	41.4	0.8
<b>ХАНГАЙН БҮС</b>										
<b>ДҮН</b>	<b>5 100.4</b>	<b>1 546.7</b>	<b>1 376.6</b>	<b>2 141.2</b>	<b>35.9</b>	<b>100.0</b>	<b>30.3</b>	<b>27.0</b>	<b>42.0</b>	<b>0.7</b>
АР	880.7	272.3	233.0	370.0	5.4	100.0	30.9	26.5	42.0	0.6
БХ	1 136.4	344.6	325.5	460.3	6.0	100.0	30.3	28.6	40.5	0.5
ӨВ	1 134.4	329.0	333.6	460.2	11.6	100.0	29.0	29.4	40.6	1.0
ХӨ	1 287.0	384.6	340.9	552.8	8.7	100.0	29.9	26.5	43.0	0.7
БУ	584.1	190.7	125.8	263.9	3.7	100.0	32.7	21.5	45.2	0.6
ОР	77.8	25.5	17.8	34.0	0.5	100.0	32.8	22.9	43.7	0.6
<b>ТӨВИЙН БҮС</b>										
<b>ДҮН</b>	<b>3 235.1</b>	<b>861.5</b>	<b>907.5</b>	<b>1 445.4</b>	<b>20.7</b>	<b>100.0</b>	<b>26.6</b>	<b>28.1</b>	<b>44.7</b>	<b>0.6</b>
ГС	84.1	26.1	18.3	39.1	0.6	100.0	31.0	21.8	46.5	0.7
ДО	320.3	41.2	114.7	163.0	1.5	100.0	12.9	35.8	50.9	0.5
ДУ	870.7	235.9	255.9	372.9	6.0	100.0	27.1	29.4	42.8	0.7
ӨМ	780.8	170.0	267.5	338.0	5.3	100.0	21.8	34.3	43.3	0.7
ДА	68.2	22.5	12.2	33.1	0.4	100.0	33.0	17.9	48.5	0.6
СЭ	309.7	107.4	65.5	134.9	1.9	100.0	34.7	21.1	43.5	0.6
ТӨ	801.3	258.4	173.4	364.4	5.0	100.0	32.2	21.6	45.5	0.6
<b>ЗҮҮН БҮС</b>										
<b>ДҮН</b>	<b>1 576.3</b>	<b>497.6</b>	<b>354.6</b>	<b>713.0</b>	<b>11.1</b>	<b>100.0</b>	<b>31.6</b>	<b>22.5</b>	<b>45.2</b>	<b>0.7</b>
ДД	338.3	116.4	65.9	152.9	3.1	100.0	34.4	19.5	45.2	0.9
СҮ	567.2	183.1	131.6	248.6	3.9	100.0	32.3	23.2	43.8	0.7
ХЭ	670.8	198.1	157.1	311.5	4.1	100.0	29.5	23.4	46.4	0.6
<b>УЛААНБААТАР</b>										
<b>УБ</b>	<b>118.3</b>	<b>39.7</b>	<b>21.3</b>	<b>56.5</b>	<b>0.8</b>	<b>100.0</b>	<b>33.6</b>	<b>18.0</b>	<b>47.8</b>	<b>0.7</b>

## ХОНИН ТОЛГОЙД ШИЛЖҮҮЛСЭН МАЛЫН ТОО

	МЯН.ТОЛ			
	2003	2004	2005	2006
<b>ДҮН</b>	<b>46166.6</b>	<b>49070.4</b>	<b>52081.6</b>	<b>57800.0</b>
<b>БАРУУН БҮС</b>				
<b>ДҮН</b>	<b>11083.8</b>	<b>12415.0</b>	<b>13351.9</b>	<b>15468.9</b>
БӨ	2086.6	2096.4	2023.9	2231.0
ГО	1621.4	1948.6	2299.8	2729.7
ЗА	2592.1	2905.4	3183.8	3787.5
УВ	2486.8	2851.6	2984.6	3444.8
ХО	2296.9	2613.0	2859.8	3275.8
<b>ХАНГАЙН БҮС</b>				
<b>ДҮН</b>	<b>15675.4</b>	<b>16675.4</b>	<b>18065.6</b>	<b>20535.9</b>
АР	4089.4	4190.4	4554.4	5083.8
БХ	1919.2	2182.0	2461.3	2871.5
ӨВ	3050.9	3369.9	3572.7	4025.3
ХӨ	4135.0	4338.0	4570.6	5179.3
БУ	2270.8	2369.0	2662.0	3076.2
ОР	210.1	226.1	244.6	299.7
<b>ТӨВИЙН БҮС</b>				
<b>ДҮН</b>	<b>10067.3</b>	<b>10739.7</b>	<b>11195.1</b>	<b>11604.4</b>
ГС	180.1	210.9	243.4	259.9
ДО	1722.7	1864.6	1738.9	1263.6
ДУ	2460.0	2719.7	2765.1	2741.9
ӨМ	1378.8	1563.4	1629.0	1661.1
ДА	256.6	255.3	279.9	327.3
СЭ	1184.1	1136.7	1196.3	1406.2
ТӨ	2885.0	2989.0	3342.5	3944.4
<b>ЗҮҮН БҮС</b>				
<b>ДҮН</b>	<b>8776.2</b>	<b>8689.3</b>	<b>8878.9</b>	<b>9488.2</b>
ДД	2084.3	2130.5	2248.1	2446.6
СҮ	3545.1	3381.6	3211.9	3323.4
ХЭ	3146.8	3177.2	3418.9	3718.2
<b>УЛААНБААТАР</b>				
<b>УБ</b>	<b>563.8</b>	<b>551.1</b>	<b>590.1</b>	<b>702.6</b>

## НЭГ МАЛЧИНД НОГДОХ МАЛ, бүс нутгаар

	Малчдын тоо		Нэг малчинд ногдох мал			
			толгойгоор		бодоор	
	2005	2006	2005	2006	2005	2006
<b>ДҮН</b>	<b>364 293</b>	<b>364 350</b>	<b>83.4</b>	<b>95.5</b>	<b>22.5</b>	<b>24.9</b>
			<b>БАНГАЙН БҮС</b>			
<b>ДҮН</b>	<b>107 980</b>	<b>108 815</b>	<b>85.6</b>	<b>100.3</b>	<b>19.4</b>	<b>22.3</b>
БӨ	23 234	23 071	56.8	63.7	13.6	15.0
ГО	18 642	19 113	98.4	115.1	19.4	22.4
ЗА	23 300	23 417	90.2	108.9	21.3	25.2
УВ	21 343	21 222	94.7	113.1	22.2	25.7
ХО	21 461	21 992	91.5	104.3	20.9	23.3
			<b>ХАНГАЙН БҮС</b>			
<b>ДҮН</b>	<b>140 775</b>	<b>143 844</b>	<b>71.7</b>	<b>82.4</b>	<b>20.0</b>	<b>22.2</b>
АР	32 073	32 293	68.4	78.4	22.1	24.5
БХ	24 445	24 254	63.5	77.4	16.0	18.7
ӨВ	33 779	35 041	68.1	74.9	16.5	17.9
ХӨ	36 315	37 084	69.0	80.2	19.6	21.8
БУ	12 529	13 489	111.7	124.0	32.7	35.1
ОР	1 634	1 683	84.0	103.6	23.3	27.7
			<b>ТӨВИЙН БҮС</b>			
<b>ДҮН</b>	<b>66 427</b>	<b>63 063</b>	<b>99.8</b>	<b>112.1</b>	<b>27.0</b>	<b>29.4</b>
ГС	1 043	1 228	149.4	138.6	35.4	32.2
ДО	8 498	7 330	114.3	97.2	33.5	28.7
ДУ	16 936	16 487	108.0	115.6	25.6	26.1
ӨМ	13 152	12 053	85.3	95.9	22.3	24.7
ДА	2 541	2 016	56.2	89.4	17.4	25.7
СЭ	6 707	7 023	93.6	110.3	28.0	31.4
ТӨ	17 550	16 926	101.4	128.4	29.2	35.8
			<b>ЗҮҮН БҮС</b>			
<b>ДҮН</b>	<b>42 749</b>	<b>42 510</b>	<b>98.0</b>	<b>109.2</b>	<b>32.3</b>	<b>34.7</b>
ДД	9 894	9 793	98.9	113.7	35.4	38.9
СҮ	18 214	18 342	83.6	89.1	27.5	28.2
ХЭ	14 641	14 375	115.4	131.8	36.2	40.1
			<b>УЛААНБААТАР</b>			
<b>УБ</b>	<b>6 362</b>	<b>6 118</b>	<b>38.8</b>	<b>52.6</b>	<b>14.7</b>	<b>18.1</b>

## ХЭЭЛТЭГЧ МАЛЫН ТОО, бүс нутгаар

МЯН.ТОЛ

	Бүгд	Үүнээс				
		Ингэ	Гүү	Үнээ	Эм хонь	Эм ямаа
<b>ДҮН</b>	<b>14 712.4</b>	<b>76.8</b>	<b>594.0</b>	<b>839.4</b>	<b>6 611.5</b>	<b>6 590.7</b>
<b>БАРУУН БҮС</b>						
<b>ДҮН</b>	<b>4 517.1</b>	<b>18.6</b>	<b>110.2</b>	<b>188.6</b>	<b>1 965.3</b>	<b>2 234.4</b>
БӨ	637.7	1.1	18.4	36.8	271.1	310.4
ГО	876.5	7.1	16.5	14.5	292.5	545.9
ЗА	1 037.5	1.1	29.9	46.4	530.0	430.0
УВ	1 018.7	4.5	21.1	49.2	520.8	423.1
ХО	946.7	4.8	24.3	41.7	350.9	525.0
<b>ХАНГАЙН БҮС</b>						
<b>ДҮН</b>	<b>4 919.3</b>	<b>11.7</b>	<b>205.9</b>	<b>339.7</b>	<b>2 220.5</b>	<b>2 141.2</b>
АР	1 042.7	0.2	58.2	102.5	511.7	370.0
БХ	754.7	7.0	20.8	40.6	226.0	460.3
ӨВ	1 047.0	3.8	40.4	39.5	503.0	460.2
ХӨ	1 264.1	0.6	39.2	108.7	562.8	552.8
БУ	736.0	0.1	44.6	42.2	385.2	263.9
ОР	74.8	0.0	2.7	6.2	31.8	34.0
<b>ТӨВИЙН БҮС</b>						
<b>ДҮН</b>	<b>3 093.9</b>	<b>39.4</b>	<b>134.5</b>	<b>130.1</b>	<b>1 344.7</b>	<b>1 445.4</b>
ГС	77.3	0.2	3.6	1.9	32.6	39.1
ДО	340.8	8.8	17.0	12.3	139.8	163.0
ДУ	808.0	6.5	31.9	16.9	379.8	372.9
ӨМ	484.2	23.1	10.8	3.5	108.9	338.0
ДА	84.7	0.1	2.1	9.0	40.4	33.1
СЭ	335.7	0.1	11.3	34.1	155.2	134.9
ТӨ	963.2	0.6	57.8	52.4	488.0	364.4
<b>ЗҮҮН БҮС</b>						
<b>ДҮН</b>	<b>2 032.5</b>	<b>6.9</b>	<b>138.0</b>	<b>155.6</b>	<b>1 019.1</b>	<b>713.0</b>
ДД	487.8	1.9	37.9	41.8	253.4	152.9
СҮ	694.4	3.5	50.2	50.3	341.8	248.6
ХЭ	850.3	1.5	49.9	63.5	423.9	311.5
<b>УЛААНБААТАР</b>						
<b>УБ</b>	<b>149.8</b>	<b>0.0</b>	<b>5.5</b>	<b>25.5</b>	<b>62.3</b>	<b>56.5</b>

**ХЭЭЛТЭГЧ МАЛЫН ӨСӨЛТ, бүс нутгаар**

МЯН.ТОЛ

	Өнгөрсөн онтой харьцуулсан					
	бүгд		ингэ		гүү	
	хувь	зөрүү	хувь	зөрүү	хувь	зөрүү
<b>ДҮН</b>	<b>114.2</b>	<b>1828.6</b>	<b>100.7</b>	<b>0.5</b>	<b>104.3</b>	<b>24.3</b>
<b>БАРУУН БҮС</b>						
<b>ДҮН</b>	<b>115.5</b>	<b>605.2</b>	<b>105.0</b>	<b>0.9</b>	<b>111.3</b>	<b>11.2</b>
БӨ	109.0	52.6	101.2	0.0	106.6	1.1
ГО	119.0	139.9	105.1	0.3	115.8	2.2
ЗА	121.2	181.4	112.8	0.1	110.0	2.7
УВ	112.2	111.0	102.5	0.1	110.1	1.9
ХО	114.5	120.2	106.6	0.3	115.0	3.2
<b>ХАНГАЙН БҮС</b>						
<b>ДҮН</b>	<b>117.2</b>	<b>722.1</b>	<b>103.0</b>	<b>0.3</b>	<b>105.4</b>	<b>10.6</b>
АР	114.4	131.1	178.1	0.1	105.4	3.0
БХ	120.0	126.0	102.6	0.2	107.8	1.5
ӨВ	113.0	120.1	101.3	0.0	109.7	3.6
ХӨ	118.6	198.7	100.2	0.0	99.4	-0.2
БУ	121.6	130.9	92.9	0.0	105.4	2.3
ОР	125.9	15.4	171.4	0.0	119.4	0.4
<b>ТӨВИЙН БҮС</b>						
<b>ДҮН</b>	<b>108.9</b>	<b>253.1</b>	<b>98.3</b>	<b>-0.7</b>	<b>99.6</b>	<b>-0.6</b>
ГС	113.7	9.3	122.9	0.0	106.7	0.2
ДО	83.6	-66.8	91.9	-0.8	81.7	-3.8
ДУ	105.1	38.9	98.7	-0.1	93.4	-2.3
ӨМ	104.4	20.3	100.2	0.0	104.5	0.5
ДА	127.1	18.0	317.8	0.1	99.2	0.0
СЭ	118.8	53.1	90.7	0.0	102.8	0.3
ТӨ	123.0	180.3	99.2	0.0	108.4	4.5
<b>ЗҮҮН БҮС</b>						
<b>ДҮН</b>	<b>111.8</b>	<b>214.8</b>	<b>100.0</b>	<b>0.0</b>	<b>101.8</b>	<b>2.5</b>
ДД	113.6	58.5	102.6	0.0	104.6	1.7
СҮ	108.0	51.6	97.1	-0.1	99.5	-0.2
ХЭ	114.0	104.6	103.8	0.1	102.2	1.1
<b>УЛААНБААТАР</b>						
<b>УБ</b>	<b>128.8</b>	<b>33.5</b>	<b>133.3</b>	<b>0.0</b>	<b>112.3</b>	<b>0.6</b>

## Хавсралт 25-ын үргэлжлэл

	Өнгөрсөн онтой харьцуулсан					
	үнээ		эм хонь		эм ямаа	
	хувь	зөрүү	хувь	зөрүү	хувь	зөрүү
<b>ДҮН</b>	<b>109.8</b>	<b>75.1</b>	<b>114.9</b>	<b>859.7</b>	<b>115.2</b>	<b>868.9</b>
<b>БАРУУН БҮС</b>						
<b>ДҮН</b>	<b>112.7</b>	<b>21.2</b>	<b>116.4</b>	<b>276.4</b>	<b>115.2</b>	<b>295.4</b>
БӨ	108.1	2.8	107.8	19.6	110.3	29.0
ГО	123.2	2.7	120.4	49.6	118.4	85.0
ЗА	117.4	6.9	122.9	98.9	120.4	72.8
УВ	111.0	4.9	113.6	62.2	111.0	42.0
ХО	110.7	4.0	115.2	46.2	114.5	66.6
<b>ХАНГАЙН БҮС</b>						
<b>ДҮН</b>	<b>111.0</b>	<b>33.7</b>	<b>118.0</b>	<b>338.9</b>	<b>118.8</b>	<b>338.6</b>
АР	110.9	10.1	115.8	69.8	115.0	48.2
БХ	110.2	3.8	119.2	36.4	122.4	84.1
ӨВ	108.6	3.1	113.8	61.1	112.8	52.2
ХӨ	110.8	10.6	120.3	95.0	120.3	93.3
БУ	114.6	5.4	122.3	70.3	125.1	53.0
ОР	115.2	0.8	124.6	6.3	129.9	7.8
<b>ТӨВИЙН БҮС</b>						
<b>ДҮН</b>	<b>106.4</b>	<b>7.8</b>	<b>109.9</b>	<b>121.6</b>	<b>109.5</b>	<b>125.0</b>
ГС	107.4	0.1	118.4	5.1	110.9	3.8
ДО	69.8	-5.3	83.7	-27.2	84.6	-29.7
ДУ	97.2	-0.5	105.7	20.3	106.1	21.5
ӨМ	106.8	0.2	104.7	4.9	104.5	14.7
ДА	106.8	0.6	123.2	7.6	142.0	9.8
СЭ	115.6	4.6	117.4	23.0	122.9	25.2
ТӨ	118.2	8.1	122.0	87.9	128.0	79.8
<b>ЗҮҮН БҮС</b>						
<b>ДҮН</b>	<b>107.2</b>	<b>10.5</b>	<b>111.7</b>	<b>106.6</b>	<b>115.4</b>	<b>95.2</b>
ДД	107.3	2.8	111.9	27.0	121.4	27.0
СҮ	103.1	1.5	109.2	28.7	109.6	21.8
ХЭ	110.6	6.1	113.7	50.9	117.5	46.4
<b>УЛААНБААТАР</b>						
<b>УБ</b>	<b>107.8</b>	<b>1.9</b>	<b>135.4</b>	<b>16.3</b>	<b>135.2</b>	<b>14.7</b>



## НИЙТ СҮРЭГТ НИЙТ ХЭЭЛТЭГЧ МАЛЫН ЭЗЛЭХ ХУВЬ, бүс нутгаар

	Бүгд	Үүнээс				
		Ингэ	Гүү	Үнээ	Эм хонь	Эм ямаа
<b>ДҮН</b>	<b>42.3</b>	<b>30.3</b>	<b>28.1</b>	<b>38.7</b>	<b>44.6</b>	<b>42.7</b>
<b>БАРУУН БҮС</b>						
<b>ДҮН</b>	<b>41.4</b>	<b>26.3</b>	<b>27.3</b>	<b>39.4</b>	<b>43.3</b>	<b>41.2</b>
БӨ	43.4	25.2	29.7	41.4	45.0	43.6
ГО	39.9	27.3	26.3	38.6	41.6	39.8
ЗА	40.7	16.6	26.4	36.4	42.4	40.9
УВ	42.4	28.0	26.3	41.0	44.7	41.5
ХО	41.3	27.1	28.5	39.7	42.9	41.4
<b>ХАНГАЙН БҮС</b>						
<b>ДҮН</b>	<b>41.5</b>	<b>29.6</b>	<b>27.8</b>	<b>37.0</b>	<b>43.9</b>	<b>42.0</b>
АР	41.2	29.0	28.4	36.4	44.0	42.0
БХ	40.2	30.3	26.5	37.3	42.5	40.5
ӨВ	39.9	29.3	26.7	35.6	41.5	40.6
ХӨ	42.5	24.7	26.3	38.0	45.1	43.0
БУ	44.0	32.9	30.2	36.7	46.7	45.2
ОР	42.9	30.3	29.8	39.9	44.3	43.7
<b>ТӨВИЙН БҮС</b>						
<b>ДҮН</b>	<b>43.8</b>	<b>32.8</b>	<b>29.0</b>	<b>40.9</b>	<b>45.8</b>	<b>44.7</b>
ГС	45.4	34.5	29.8	40.0	47.3	46.5
ДО	47.8	34.5	29.5	45.0	49.6	50.9
ДУ	42.4	32.9	29.8	42.0	43.8	42.8
ӨМ	41.9	32.2	25.6	40.1	43.1	43.3
ДА	47.0	42.4	27.0	42.4	48.8	48.5
СЭ	43.3	29.6	28.8	40.1	45.7	43.5
ТӨ	44.3	29.0	29.2	40.0	46.9	45.5
<b>ЗҮҮН БҮС</b>						
<b>ДҮН</b>	<b>43.8</b>	<b>30.7</b>	<b>28.3</b>	<b>39.1</b>	<b>47.2</b>	<b>45.2</b>
ДД	43.8	30.5	28.0	39.2	48.1	45.2
СҮ	42.5	31.3	28.5	39.1	45.5	43.8
ХЭ	44.9	29.5	28.4	39.0	48.2	46.4
<b>УЛААНБААТАР</b>						
<b>УБ</b>	<b>46.5</b>	<b>27.2</b>	<b>28.1</b>	<b>46.3</b>	<b>48.3</b>	<b>47.8</b>

## БОЙЖУУЛСАН ТӨЛ, бүс нутгаар

МЯН.ТОЛ

	2005	2006	үүнээс				
			Ботго	Унага	Тугал	Хурга	Ишиг
<b>ДҮН</b>	<b>9 333.0</b>	<b>10 778.6</b>	<b>33.3</b>	<b>394.1</b>	<b>611.6</b>	<b>5 009.1</b>	<b>4 730.5</b>
<b>БАРУУН БҮС</b>							
<b>ДҮН</b>	<b>2 812.5</b>	<b>3 557.6</b>	<b>8.0</b>	<b>74.3</b>	<b>134.3</b>	<b>1 579.5</b>	<b>1 761.7</b>
БӨ	410.3	521.9	0.5	12.4	28.2	231.7	249.1
ГО	549.9	670.5	3.2	10.3	10.2	230.1	416.8
ЗА	624.8	803.0	0.5	21.9	34.4	412.2	334.0
УВ	580.2	796.4	1.8	13.3	31.6	418.4	331.3
ХО	647.3	765.8	2.0	16.4	29.9	287.1	430.5
<b>ХАНГАЙН БҮС</b>							
<b>ДҮН</b>	<b>3 116.5</b>	<b>3 644.3</b>	<b>5.1</b>	<b>141.1</b>	<b>248.0</b>	<b>1 688.1</b>	<b>1 561.7</b>
АР	673.4	773.2	0.1	43.1	74.8	381.0	274.1
БХ	483.5	550.3	3.2	13.5	30.0	169.2	334.4
ӨВ	679.2	815.4	1.6	26.4	29.4	405.9	352.1
ХӨ	777.3	904.9	0.2	23.6	76.2	418.8	386.0
БУ	452.4	543.6	0.0	32.4	32.9	288.1	190.1
ОР	50.7	56.9	0.0	2.1	4.7	25.1	25.0
<b>ТӨВИЙН БҮС</b>							
<b>ДҮН</b>	<b>2 000.5</b>	<b>2 011.4</b>	<b>17.3</b>	<b>76.0</b>	<b>89.9</b>	<b>954.9</b>	<b>873.1</b>
ГС	51.6	56.5	0.1	2.4	1.5	24.1	28.4
ДО	279.6	122.9	3.6	5.4	5.6	63.6	44.8
ДУ	535.8	547.1	2.8	12.6	8.9	282.9	239.8
ӨМ	283.5	261.5	10.4	5.2	1.9	69.2	174.8
ДА	48.7	58.7	0.0	1.7	7.2	28.9	20.8
СЭ	220.6	264.6	0.1	8.2	25.7	123.5	107.1
ТӨ	580.8	700.1	0.3	40.5	39.1	362.7	257.4
<b>ЗҮҮН БҮС</b>							
<b>ДҮН</b>	<b>1 321.7</b>	<b>1 466.1</b>	<b>2.9</b>	<b>99.3</b>	<b>121.4</b>	<b>747.2</b>	<b>495.5</b>
ДД	312.2	366.7	0.9	28.7	33.9	188.7	114.6
СҮ	475.7	519.2	1.4	37.3	37.8	258.1	184.6
ХЭ	533.8	580.2	0.6	33.3	49.7	300.4	196.3
<b>УЛААНБААТАР</b>							
<b>УБ</b>	<b>81.9</b>	<b>99.3</b>	<b>0.0</b>	<b>3.2</b>	<b>17.9</b>	<b>39.7</b>	<b>38.5</b>

	бойжилтын хувь					
	Бүгд	Ботго	Унага	Тугал	Хурга	Ишиг
<b>ДҮН</b>	<b>95.3</b>	<b>93.6</b>	<b>92.7</b>	<b>96.3</b>	<b>96.2</b>	<b>94.5</b>
<b>БАРУУН БҮС</b>						
<b>ДҮН</b>	<b>96.2</b>	<b>89.6</b>	<b>91.5</b>	<b>95.4</b>	<b>96.9</b>	<b>95.9</b>
БӨ	94.2	79.0	87.9	93.5	95.6	93.3
ГО	96.4	89.4	88.5	95.3	97.2	96.3
ЗА	97.9	86.9	94.4	96.7	98.5	97.5
УВ	94.4	89.8	92.5	96.3	95.3	93.2
ХО	97.7	93.7	91.7	94.6	98.2	97.8
<b>ХАНГАЙН БҮС</b>						
<b>ДҮН</b>	<b>96.3</b>	<b>94.3</b>	<b>92.7</b>	<b>96.1</b>	<b>97.3</b>	<b>95.6</b>
АР	96.2	100.0	91.9	95.0	97.2	95.9
БХ	94.7	97.2	91.0	95.2	94.0	95.1
ӨВ	95.9	93.0	94.2	96.5	97.7	94.0
ХӨ	96.0	67.5	86.5	95.9	97.0	95.6
БУ	99.2	97.7	98.0	99.3	99.4	99.0
ОР	99.0	100.0	97.7	99.0	99.2	99.1
<b>ТӨВИЙН БҮС</b>						
<b>ДҮН</b>	<b>92.2</b>	<b>95.7</b>	<b>90.2</b>	<b>96.0</b>	<b>93.9</b>	<b>90.3</b>
ГС	96.5	97.6	95.7	97.0	96.8	96.4
ДО	67.9	92.6	77.6	83.2	72.2	59.3
ДУ	90.5	97.8	77.3	87.5	92.9	88.5
ӨМ	88.8	96.2	85.6	89.5	89.8	88.1
ДА	99.7	100.0	99.8	99.6	99.6	99.7
СЭ	98.5	93.0	96.2	98.8	98.7	98.3
ТӨ	98.0	96.2	95.9	98.2	98.4	97.8
<b>ЗҮҮН БҮС</b>						
<b>ДҮН</b>	<b>94.8</b>	<b>92.4</b>	<b>95.5</b>	<b>97.4</b>	<b>94.9</b>	<b>93.7</b>
ДД	98.4	98.5	98.4	99.0	98.5	98.3
СҮ	92.5	89.4	93.8	94.9	91.8	92.7
ХЭ	94.6	91.7	95.0	98.4	95.6	92.2
<b>УЛААНБААТАР</b>						
<b>УБ</b>	<b>99.0</b>	<b>100.0</b>	<b>96.2</b>	<b>99.2</b>	<b>99.2</b>	<b>99.1</b>

## 100 ЭХЭЭС БОЙЖУУЛСАН ТӨЛ, бүс нутгаар

	Бүгд		Ботго		Унага		Тугал		Хурга		Ишиг	
	2005	2006	2005	2006	2005	2006	2005	2006	2005	2006	2005	2006
<b>ДҮН</b>	<b>80</b>	<b>84</b>	<b>45</b>	<b>44</b>	<b>68</b>	<b>69</b>	<b>78</b>	<b>80</b>	<b>85</b>	<b>87</b>	<b>78</b>	<b>83</b>
<b>БАРУУН БҮС</b>												
<b>ДҮН</b>	<b>81</b>	<b>91</b>	<b>43</b>	<b>45</b>	<b>66</b>	<b>75</b>	<b>76</b>	<b>80</b>	<b>87</b>	<b>94</b>	<b>77</b>	<b>91</b>
БӨ	72	89	39	48	53	72	67	83	84	92	64	89
ГО	91	91	45	47	73	73	84	87	96	95	90	90
ЗА	83	94	41	52	69	81	81	87	89	96	77	93
УВ	70	88	38	42	62	69	75	71	79	91	60	87
ХО	88	93	48	44	72	77	80	79	93	94	87	94
<b>ХАНГАЙН БҮС</b>												
<b>ДҮН</b>	<b>84</b>	<b>87</b>	<b>46</b>	<b>45</b>	<b>70</b>	<b>72</b>	<b>79</b>	<b>81</b>	<b>88</b>	<b>90</b>	<b>84</b>	<b>87</b>
АР	84	85	41	85	74	78	76	81	87	86	84	85
БХ	91	88	50	46	77	70	82	81	92	89	93	89
ӨВ	81	88	45	44	77	72	82	81	86	92	77	86
ХӨ	81	85	22	33	55	60	76	78	87	90	80	84
БУ	87	90	38	33	71	77	89	89	88	91	87	90
ОР	99	96	40	95	96	92	93	88	99	98	101	96
<b>ТӨВИЙН БҮС</b>												
<b>ДҮН</b>	<b>77</b>	<b>71</b>	<b>47</b>	<b>43</b>	<b>66</b>	<b>56</b>	<b>78</b>	<b>74</b>	<b>82</b>	<b>78</b>	<b>75</b>	<b>66</b>
ГС	94	83	45	56	81	72	95	86	96	88	94	81
ДО	68	30	44	37	55	26	65	32	75	38	66	23
ДУ	75	71	47	43	57	37	73	51	81	79	72	68
ӨМ	69	56	48	45	69	51	79	58	83	67	67	54
ДА	85	88	20	42	79	78	89	86	81	88	88	89
СЭ	85	94	46	35	68	75	80	87	85	93	88	98
ТӨ	84	89	43	45	73	76	83	88	85	91	86	90
<b>ЗҮҮН БҮС</b>												
<b>ДҮН</b>	<b>77</b>	<b>81</b>	<b>37</b>	<b>42</b>	<b>68</b>	<b>73</b>	<b>75</b>	<b>84</b>	<b>80</b>	<b>82</b>	<b>76</b>	<b>80</b>
ДД	81	85	42	47	76	79	77	87	82	83	84	91
СҮ	72	81	37	40	64	74	65	77	77	82	70	81
ХЭ	80	78	31	41	68	68	84	87	82	81	78	74
<b>УЛААНБААТАР</b>												
<b>УБ</b>	<b>76</b>	<b>85</b>	<b>100</b>	<b>33</b>	<b>55</b>	<b>67</b>	<b>76</b>	<b>76</b>	<b>78</b>	<b>86</b>	<b>77</b>	<b>92</b>

## ТОМ МАЛЫН ЗҮЙ БУС ХОРОГДОЛ, бүс нутгаар

МЯН.ТОЛ

	2005	2006	үүнээс				
			Тэмээ	Адуу	Үхэр	Хонь	Ямаа
<b>ДҮН</b>	<b>677.3</b>	<b>476.4</b>	<b>4.7</b>	<b>30.6</b>	<b>39.5</b>	<b>182.2</b>	<b>219.3</b>
<b>БАРУУН БҮС</b>							
<b>ДҮН</b>	<b>308.5</b>	<b>73.3</b>	<b>0.7</b>	<b>4.7</b>	<b>6.5</b>	<b>29.7</b>	<b>31.6</b>
БӨ	91.2	15.0	0.1	1.4	1.8	5.2	6.5
ГО	11.6	6.2	0.2	0.3	0.2	2.2	3.2
ЗА	72.5	12.1	0.1	1.0	1.2	5.0	4.9
УВ	110.9	32.4	0.2	1.2	2.4	14.9	13.7
ХО	22.2	7.6	0.1	0.8	0.9	2.4	3.3
<b>ХАНГАЙН БҮС</b>							
<b>ДҮН</b>	<b>123.0</b>	<b>87.6</b>	<b>0.4</b>	<b>8.5</b>	<b>10.8</b>	<b>32.7</b>	<b>35.4</b>
АР	19.1	21.4	0.0	2.7	3.1	8.4	7.3
БХ	9.5	19.0	0.3	1.3	2.3	6.1	9.0
ӨВ	38.7	19.2	0.1	1.1	1.9	6.8	9.3
ХӨ	45.0	20.9	0.0	2.2	2.7	8.5	7.5
БУ	9.4	6.3	0.0	1.0	0.7	2.7	2.0
ОР	1.2	0.8	0.0	0.2	0.1	0.2	0.3
<b>ТӨВИЙН БҮС</b>							
<b>ДҮН</b>	<b>108.3</b>	<b>240.8</b>	<b>3.4</b>	<b>12.4</b>	<b>15.4</b>	<b>85.9</b>	<b>123.7</b>
ГС	0.3	1.0	0.0	0.1	0.1	0.5	0.4
ДО	31.4	131.7	1.6	6.2	11.1	46.9	65.9
ДУ	26.3	49.7	0.2	2.6	1.9	20.6	24.4
ӨМ	29.4	40.7	1.6	1.1	0.5	10.4	27.1
ДА	0.5	0.3	0.0	0.0	0.1	0.1	0.1
СЭ	3.9	2.5	0.0	0.4	0.4	1.0	0.7
ТӨ	16.5	14.9	0.0	2.0	1.3	6.4	5.1
<b>ЗҮҮН БҮС</b>							
<b>ДҮН</b>	<b>134.8</b>	<b>72.6</b>	<b>0.3</b>	<b>4.9</b>	<b>6.3</b>	<b>33.1</b>	<b>28.0</b>
ДД	12.7	5.8	0.1	0.5	0.9	2.7	1.6
СҮ	98.2	24.5	0.1	1.7	1.8	10.4	10.5
ХЭ	24.0	42.3	0.1	2.7	3.6	20.0	15.9
<b>УЛААНБААТАР</b>							
<b>УБ</b>	<b>2.7</b>	<b>2.1</b>	<b>0.0</b>	<b>0.3</b>	<b>0.5</b>	<b>0.8</b>	<b>0.6</b>

## Хавсралт 29-ын үргэлжлэл

	Оны эхний малд эзлэх хувь					
	Бүгд	Тэмээ	Адуу	Үхэр	Хонь	Ямаа
<b>ДҮН</b>	<b>1.6</b>	<b>1.9</b>	<b>1.5</b>	<b>2.0</b>	<b>1.4</b>	<b>1.7</b>
<b>БАРУУН БҮС</b>						
<b>ДҮН</b>	<b>0.8</b>	<b>1.0</b>	<b>1.3</b>	<b>1.6</b>	<b>0.8</b>	<b>0.7</b>
БӨ	1.1	2.3	2.4	2.3	0.9	1.0
ГО	0.3	0.7	0.6	0.8	0.4	0.3
ЗА	0.6	1.0	0.9	1.1	0.5	0.6
УВ	1.6	1.2	1.6	2.2	1.5	1.6
ХО	0.4	0.8	1.0	1.0	0.3	0.3
<b>ХАНГАЙН БҮС</b>						
<b>ДҮН</b>	<b>0.9</b>	<b>1.1</b>	<b>1.2</b>	<b>1.3</b>	<b>0.8</b>	<b>0.8</b>
АР	1.0	2.2	1.4	1.2	0.8	1.0
БХ	1.2	1.4	1.8	2.4	1.4	1.0
ӨВ	0.8	0.7	0.8	1.9	0.6	0.9
ХӨ	0.8	0.8	1.5	1.1	0.8	0.7
БУ	0.5	0.3	0.7	0.7	0.4	0.4
ОР	0.6	2.4	2.2	1.1	0.4	0.5
<b>ТӨВИЙН БҮС</b>						
<b>ДҮН</b>	<b>3.6</b>	<b>2.7</b>	<b>2.6</b>	<b>5.0</b>	<b>3.2</b>	<b>4.1</b>
ГС	0.7	0.7	0.5	1.5	0.8	0.5
ДО	13.6	5.6	7.9	24.7	12.6	14.8
ДУ	2.7	0.8	2.2	4.4	2.5	3.0
ӨМ	3.6	2.2	2.7	5.9	4.2	3.6
ДА	0.2	0.0	0.5	0.3	0.1	0.2
СЭ	0.4	1.5	1.0	0.5	0.4	0.3
ТӨ	0.8	0.6	1.1	1.2	0.8	0.8
<b>ЗҮҮН БҮС</b>						
<b>ДҮН</b>	<b>1.7</b>	<b>1.3</b>	<b>1.0</b>	<b>1.7</b>	<b>1.7</b>	<b>2.0</b>
ДД	0.6	0.9	0.4	0.9	0.6	0.6
СҮ	1.6	1.0	1.0	1.4	1.5	2.1
ХЭ	2.5	2.2	1.6	2.4	2.6	2.7
<b>УЛААНБААТАР</b>						
<b>УБ</b>	<b>0.9</b>	<b>0.0</b>	<b>1.6</b>	<b>0.9</b>	<b>0.8</b>	<b>0.7</b>

## ГЭНЭТИЙН АЮУЛААР ХОРОГДСОН МАЛЫН ТОО, бүс нутгаар

МЯН.ТОЛ

	2005	2006	ҮҮНЭЭС				
			Тэмээ	Адуу	Үхэр	Хонь	Ямаа
<b>ДҮН</b>	<b>123.5</b>	<b>73.0</b>	<b>0.5</b>	<b>5.0</b>	<b>5.2</b>	<b>29.1</b>	<b>33.3</b>
<b>БАРУУН БҮС</b>							
<b>ДҮН</b>	<b>93.9</b>	<b>14.4</b>	<b>0.1</b>	<b>1.0</b>	<b>1.4</b>	<b>5.8</b>	<b>6.2</b>
БӨ	23.3	3.6	0.0	0.4	0.5	1.2	1.5
ГО	0.8	0.1	0.0	0.0	0.0	0.0	0.1
ЗА	8.2	0.5	0.0	0.0	0.0	0.1	0.3
УВ	60.6	10.1	0.1	0.5	0.9	4.3	4.3
ХО	1.1	0.2	0.0	0.0	0.0	0.0	0.1
<b>ХАНГАЙН БҮС</b>							
<b>ДҮН</b>	<b>5.8</b>	<b>7.4</b>	<b>0.1</b>	<b>0.6</b>	<b>0.8</b>	<b>2.7</b>	<b>3.1</b>
АР	0.0	0.3	0.0	0.0	0.0	0.1	0.1
БХ	0.0	3.1	0.0	0.2	0.2	0.9	1.8
ӨВ	3.8	1.0	0.0	0.0	0.0	0.4	0.6
ХӨ	1.9	1.8	0.0	0.1	0.3	1.0	0.3
БУ	0.0	1.2	0.0	0.3	0.3	0.3	0.3
ОР	0.0	0.1	0.0	0.0	0.0	0.0	0.0
<b>ТӨВИЙН БҮС</b>							
<b>ДҮН</b>	<b>8.2</b>	<b>32.3</b>	<b>0.2</b>	<b>2.6</b>	<b>2.1</b>	<b>11.7</b>	<b>15.7</b>
ГС	0.1	0.8	0.0	0.1	0.0	0.3	0.4
ДО	2.5	21.2	0.2	1.3	1.5	7.8	10.4
ДУ	0.1	0.6	0.0	0.0	0.0	0.2	0.4
ӨМ	1.8	3.8	0.1	0.1	0.0	1.1	2.5
ДА	0.3	0.2	0.0	0.0	0.0	0.1	0.1
СЭ	0.7	1.2	0.0	0.2	0.2	0.5	0.4
ТӨ	2.7	4.6	0.0	0.9	0.4	1.8	1.6
<b>ЗҮҮН БҮС</b>							
<b>ДҮН</b>	<b>15.1</b>	<b>18.0</b>	<b>0.0</b>	<b>0.7</b>	<b>0.6</b>	<b>8.6</b>	<b>8.1</b>
ДД	0.9	0.1	0.0	0.0	0.0	0.0	0.0
СҮ	11.0	7.2	0.0	0.3	0.3	2.7	3.7
ХЭ	3.2	10.8	0.0	0.3	0.3	5.8	4.4
<b>УЛААНБААТАР</b>							
<b>УБ</b>	<b>0.5</b>	<b>0.8</b>	<b>0.0</b>	<b>0.2</b>	<b>0.2</b>	<b>0.3</b>	<b>0.2</b>

Зүй бус хорогдолд эзлэх хувь						
	Бүгд	Тэмээ	Адуу	Үхэр	Хонь	Ямаа
<b>ДҮН</b>	<b>15.3</b>	<b>9.6</b>	<b>16.3</b>	<b>13.0</b>	<b>16.0</b>	<b>15.2</b>
<b>БАРУУН БҮС</b>						
<b>ДҮН</b>	<b>19.7</b>	<b>19.8</b>	<b>21.4</b>	<b>20.7</b>	<b>19.3</b>	<b>19.6</b>
БӨ	23.7	25.0	28.7	24.9	23.6	22.5
ГО	1.7	1.7	3.4	3.0	1.3	1.8
ЗА	3.8	16.1	3.4	2.9	2.6	5.1
УВ	31.3	46.0	45.2	35.3	29.0	31.7
ХО	2.1	3.8	1.5	1.2	1.4	2.8
<b>ХАНГАЙН БҮС</b>						
<b>ДҮН</b>	<b>8.4</b>	<b>11.8</b>	<b>7.3</b>	<b>7.7</b>	<b>8.4</b>	<b>8.9</b>
АР	1.3	0.0	0.0	0.1	1.7	1.9
БХ	16.1	15.2	11.8	8.2	14.3	19.9
ӨВ	5.2	3.2	1.0	0.3	6.0	6.1
ХӨ	8.4	10.5	4.4	12.6	11.6	4.3
БУ	19.2	0.0	35.3	40.7	11.5	14.3
ОР	9.0	0.0	4.1	9.8	6.4	13.8
<b>ТӨВИЙН БҮС</b>						
<b>ДҮН</b>	<b>13.4</b>	<b>7.1</b>	<b>20.5</b>	<b>13.7</b>	<b>13.7</b>	<b>12.7</b>
ГС	75.4	100.0	83.6	48.5	69.4	85.0
ДО	16.1	11.0	20.8	13.5	16.7	15.8
ДУ	1.1	0.0	1.0	0.2	0.8	1.4
ӨМ	9.3	3.7	7.1	4.6	10.7	9.3
ДА	65.2	#DIV/0!	26.3	50.8	71.6	85.7
СЭ	47.3	0.0	49.7	41.4	47.0	50.0
ТӨ	31.2	0.0	45.2	27.7	27.6	31.3
<b>ЗҮҮН БҮС</b>						
<b>ДҮН</b>	<b>24.9</b>	<b>12.6</b>	<b>14.0</b>	<b>9.9</b>	<b>25.9</b>	<b>29.0</b>
ДД	1.2	33.3	5.1	0.5	0.3	0.5
СҮ	29.3	6.6	20.1	19.1	26.5	35.5
ХЭ	25.5	8.8	11.9	7.7	29.1	27.5
<b>УЛААНБААТАР</b>						
<b>УБ</b>	<b>38.0</b>	<b>0.0</b>	<b>58.7</b>	<b>47.3</b>	<b>34.4</b>	<b>26.5</b>



## ТӨЛ ӨГӨӨГҮЙ ХЭЭЛТЭГЧ МАЛ, бүс нутгаар

МЯН.ТОЛ

	2005	2006	үүнээс				
			Ингэ	Гүү	Үнээ	Эм хонь	Эм ямаа
<b>ДҮН</b>	<b>1 333.5</b>	<b>1 231.8</b>	<b>3.4</b>	<b>110.0</b>	<b>105.3</b>	<b>412.6</b>	<b>600.5</b>
<b>БАРУУН БҮС</b>							
<b>ДҮН</b>	<b>396.4</b>	<b>199.0</b>	<b>0.9</b>	<b>16.3</b>	<b>24.4</b>	<b>62.2</b>	<b>95.3</b>
БӨ	96.3	28.9	0.0	2.8	3.7	8.3	14.2
ГО	34.9	31.5	0.2	1.8	1.1	7.8	20.6
ЗА	83.0	41.1	0.1	4.0	4.4	14.8	17.9
УВ	119.1	58.9	0.3	4.3	10.0	19.3	24.9
ХО	63.1	38.6	0.3	3.4	5.2	12.0	17.7
<b>ХАНГАЙН БҮС</b>							
<b>ДҮН</b>	<b>367.2</b>	<b>350.1</b>	<b>0.3</b>	<b>35.6</b>	<b>41.4</b>	<b>118.7</b>	<b>153.9</b>
АР	81.9	74.0	0.0	6.7	10.1	31.5	25.7
БХ	24.3	45.2	0.1	3.5	4.4	11.1	26.1
ӨВ	76.4	57.9	0.1	6.1	4.3	19.1	28.2
ХӨ	137.2	126.3	0.1	12.1	18.6	37.9	57.5
БУ	46.2	40.7	0.0	7.0	3.3	16.7	13.7
ОР	1.2	6.0	0.0	0.2	0.7	2.4	2.7
<b>ТӨВИЙН БҮС</b>							
<b>ДҮН</b>	<b>367.2</b>	<b>475.5</b>	<b>1.7</b>	<b>36.1</b>	<b>19.3</b>	<b>142.0</b>	<b>276.7</b>
ГС	1.9	4.6	0.0	0.5	0.2	1.9	2.0
ДО	60.7	127.5	0.6	8.2	5.0	41.2	72.6
ДУ	127.2	128.4	0.4	14.8	6.0	45.1	62.2
ӨМ	95.9	145.3	0.7	3.8	1.0	24.0	115.9
ДА	7.0	3.4	0.0	0.3	0.3	1.8	1.0
СЭ	18.9	18.2	0.0	1.7	2.5	7.9	6.1
ТӨ	55.6	48.1	0.0	6.8	4.3	20.1	16.9
<b>ЗҮҮН БҮС</b>							
<b>ДҮН</b>	<b>189.4</b>	<b>194.0</b>	<b>0.6</b>	<b>21.2</b>	<b>16.8</b>	<b>85.6</b>	<b>69.8</b>
ДД	48.1	38.3	0.1	4.7	3.3	21.1	9.1
СҮ	71.7	62.4	0.4	7.2	6.7	26.1	22.0
ХЭ	69.6	93.3	0.1	9.3	6.8	38.4	38.7
<b>УЛААНБААТАР</b>							
<b>УБ</b>	<b>13.5</b>	<b>13.4</b>	<b>0.0</b>	<b>0.9</b>	<b>3.7</b>	<b>4.4</b>	<b>4.5</b>

## Хавсралт 31-ийн үргэлжлэл

	Оны эхний хээлтэгчид эзлэх хувь					
	Бүгд	Ингэ	Гүү	Үнээ	Эм хонь	Эм ямаа
<b>ДҮН</b>	<b>9.6</b>	<b>4.5</b>	<b>19.3</b>	<b>13.8</b>	<b>7.2</b>	<b>10.5</b>
<b>БАРУУН БҮС</b>						
<b>ДҮН</b>	<b>5.1</b>	<b>5.1</b>	<b>16.5</b>	<b>14.6</b>	<b>3.7</b>	<b>4.9</b>
БӨ	4.9	2.0	16.1	10.9	3.3	5.0
ГО	4.3	2.7	12.4	9.2	3.2	4.5
ЗА	4.8	6.6	14.6	11.1	3.4	5.0
УВ	6.5	7.2	22.6	22.6	4.2	6.5
ХО	4.7	6.4	16.1	13.7	3.9	3.9
<b>ХАНГАЙН БҮС</b>						
<b>ДҮН</b>	<b>8.3</b>	<b>2.6</b>	<b>18.2</b>	<b>13.5</b>	<b>6.3</b>	<b>8.5</b>
АР	8.1	10.9	12.1	10.9	7.1	8.0
БХ	7.2	0.9	18.2	11.9	5.8	6.9
ӨВ	6.2	2.5	16.7	11.7	4.3	6.9
ХӨ	11.9	16.0	30.8	19.0	8.1	12.5
БУ	6.7	3.2	16.4	9.0	5.3	6.5
ОР	10.1	14.3	10.0	12.4	9.3	10.4
<b>ТӨВИЙН БҮС</b>						
<b>ДҮН</b>	<b>16.7</b>	<b>4.2</b>	<b>26.7</b>	<b>15.8</b>	<b>11.6</b>	<b>21.0</b>
ГС	6.7	2.1	14.1	9.1	6.9	5.7
ДО	31.3	5.9	39.3	28.3	24.6	37.7
ДУ	16.7	5.8	43.3	34.4	12.6	17.7
ӨМ	31.3	3.0	36.4	30.4	23.0	35.9
ДА	5.0	0.0	13.3	3.2	5.4	4.5
СЭ	6.4	7.9	15.2	8.5	6.0	5.6
ТӨ	6.1	4.0	12.8	9.7	5.0	5.9
<b>ЗҮҮН БҮС</b>						
<b>ДҮН</b>	<b>10.7</b>	<b>8.6</b>	<b>15.6</b>	<b>11.6</b>	<b>9.4</b>	<b>11.3</b>
ДД	8.9	6.2	13.0	8.4	9.3	7.2
СҮ	9.7	10.1	14.2	13.8	8.3	9.7
ХЭ	12.5	5.5	19.1	11.9	10.3	14.6
<b>УЛААНБААТАР</b>						
<b>УБ</b>	<b>11.6</b>	<b>9.5</b>	<b>18.3</b>	<b>15.5</b>	<b>9.6</b>	<b>10.7</b>

## ХЭЭЛ ХАЯСАН ХЭЭЛТЭГЧ, бүс нутгаар

МЯН.ТОЛ

	2005	2006	үүнээс				
			Ингэ	Гүү	Үнээ	Эм хонь	Эм ямаа
<b>ДҮН</b>	<b>512.9</b>	<b>332.9</b>	<b>0.5</b>	<b>24.8</b>	<b>20.7</b>	<b>98.5</b>	<b>188.7</b>
<b>БАРУУН БҮС</b>							
<b>ДҮН</b>	<b>251.7</b>	<b>73.5</b>	<b>0.0</b>	<b>4.3</b>	<b>4.7</b>	<b>19.4</b>	<b>44.9</b>
БӨ	70.2	15.0	0.0	1.3	1.3	4.1	8.3
ГО	15.6	13.8	0.0	0.6	0.2	1.9	11.1
ЗА	48.1	15.1	0.0	1.2	1.4	5.2	7.2
УВ	81.5	18.4	0.0	0.4	0.8	5.0	12.1
ХО	36.3	11.2	0.0	0.8	1.0	3.2	6.2
<b>ХАНГАЙН БҮС</b>							
<b>ДҮН</b>	<b>129.7</b>	<b>101.6</b>	<b>0.0</b>	<b>9.6</b>	<b>9.6</b>	<b>31.8</b>	<b>50.8</b>
АР	23.2	27.0	0.0	2.2	3.5	11.7	9.5
БХ	8.9	10.8	0.0	0.6	0.7	2.4	7.2
ӨВ	41.6	19.1	0.0	2.3	0.9	3.5	12.5
ХӨ	42.3	33.1	0.0	2.7	3.7	9.3	17.4
БУ	13.2	10.8	0.0	1.8	0.7	4.6	3.7
ОР	0.5	0.8	0.0	0.0	0.1	0.3	0.5
<b>ТӨВИЙН БҮС</b>							
<b>ДҮН</b>	<b>85.3</b>	<b>104.2</b>	<b>0.2</b>	<b>6.2</b>	<b>2.7</b>	<b>22.9</b>	<b>71.9</b>
ГС	0.5	0.7	0.0	0.0	0.0	0.2	0.4
ДО	8.6	15.3	0.1	1.0	0.5	4.1	9.6
ДУ	23.3	24.8	0.0	2.7	0.6	5.5	16.0
ӨМ	28.2	40.2	0.1	0.3	0.1	2.6	37.1
ДА	1.5	1.3	0.0	0.1	0.1	0.6	0.4
СЭ	7.6	7.6	0.0	0.6	0.8	3.8	2.4
ТӨ	15.6	14.3	0.0	1.5	0.6	6.1	6.0
<b>ЗҮҮН БҮС</b>							
<b>ДҮН</b>	<b>42.8</b>	<b>51.1</b>	<b>0.1</b>	<b>4.2</b>	<b>3.3</b>	<b>23.4</b>	<b>20.1</b>
ДД	7.0	9.0	0.0	0.9	0.6	5.0	2.5
СҮ	17.6	20.8	0.1	1.9	1.8	8.9	8.1
ХЭ	18.2	21.3	0.0	1.4	0.9	9.5	9.5
<b>УЛААНБААТАР</b>							
<b>УБ</b>	<b>3.4</b>	<b>2.6</b>	<b>0.0</b>	<b>0.2</b>	<b>0.4</b>	<b>0.9</b>	<b>1.1</b>

## Хавсралт 32-ийн үргэлжлэл

	Оны эхний хээлтэгчид эзлэх хувь					
	Бүгд	Ингэ	Гүү	Үнээ	Эм хонь	Эм ямаа
<b>ДҮН</b>	<b>2.6</b>	<b>0.6</b>	<b>4.3</b>	<b>2.7</b>	<b>1.7</b>	<b>3.3</b>
<b>БАНГАЙН БҮС</b>						
<b>ДҮН</b>	<b>1.9</b>	<b>0.0</b>	<b>4.3</b>	<b>2.8</b>	<b>1.1</b>	<b>2.3</b>
БӨ	2.6	0.4	7.5	3.7	1.6	3.0
ГО	1.9	0.7	4.1	1.8	0.8	2.4
ЗА	1.8	0.1	4.5	3.6	1.2	2.0
УВ	2.0	0.3	2.3	1.8	1.1	3.2
ХО	1.4	1.0	3.9	2.6	1.0	1.3
<b>ХАНГАЙН БҮС</b>						
<b>ДҮН</b>	<b>2.4</b>	<b>0.0</b>	<b>4.9</b>	<b>3.1</b>	<b>1.7</b>	<b>2.8</b>
АР	3.0	2.9	4.0	3.8	2.7	3.0
БХ	1.7	0.1	2.9	1.9	1.2	1.9
ӨВ	2.1	0.0	6.3	2.4	0.8	3.1
ХӨ	3.1	1.5	7.0	3.7	2.0	3.8
БУ	1.8	0.0	4.2	1.9	1.5	1.8
ОР	1.4	0.0	1.9	1.0	1.1	1.8
<b>ТӨВИЙН БҮС</b>						
<b>ДҮН</b>	<b>3.7</b>	<b>0.5</b>	<b>4.6</b>	<b>2.2</b>	<b>1.9</b>	<b>5.4</b>
ГС	1.0	0.0	1.4	0.3	0.9	1.1
ДО	3.7	1.1	4.8	2.6	2.5	5.0
ДУ	3.2	0.3	7.9	3.2	1.5	4.5
ӨМ	8.7	0.3	3.1	1.8	2.5	11.5
ДА	1.9	0.0	4.2	1.5	1.9	1.9
СЭ	2.7	0.0	5.8	2.6	2.8	2.2
ТӨ	1.8	0.3	2.9	1.4	1.5	2.1
<b>ЗҮҮН БҮС</b>						
<b>ДҮН</b>	<b>2.8</b>	<b>1.4</b>	<b>3.1</b>	<b>2.3</b>	<b>2.6</b>	<b>3.3</b>
ДД	2.1	1.2	2.4	1.7	2.2	2.0
СҮ	3.2	2.6	3.7	3.8	2.8	3.6
ХЭ	2.9	0.8	2.8	1.6	2.5	3.6
<b>УЛААНБААТАР</b>						
<b>УБ</b>	<b>2.3</b>	<b>0.0</b>	<b>4.9</b>	<b>1.5</b>	<b>2.0</b>	<b>2.6</b>

## СУВАЙРСАН ХЭЭЛТЭГЧ, бүс нутгаар

МЯН.ТОЛ

	2005	2006	үүнээс				
			Ингэ	Гүү	Үнээ	Эм хонь	Эм ямаа
<b>ДҮН</b>	<b>820.7</b>	<b>898.9</b>	<b>2.9</b>	<b>85.2</b>	<b>84.9</b>	<b>314.1</b>	<b>411.8</b>
<b>БАРУУН БҮС</b>							
<b>ДҮН</b>	<b>144.7</b>	<b>125.6</b>	<b>0.7</b>	<b>11.9</b>	<b>19.8</b>	<b>42.8</b>	<b>50.5</b>
БӨ	26.1	13.9	0.0	1.5	2.4	4.2	5.9
ГО	19.3	17.7	0.1	1.2	0.9	5.9	9.6
ЗА	34.9	26.0	0.1	2.7	3.0	9.6	10.7
УВ	37.6	40.6	0.3	3.9	9.3	14.3	12.8
ХО	26.8	27.4	0.2	2.6	4.2	8.8	11.5
<b>ХАНГАЙН БҮС</b>							
<b>ДҮН</b>	<b>237.6</b>	<b>248.4</b>	<b>0.3</b>	<b>26.0</b>	<b>31.9</b>	<b>87.0</b>	<b>103.4</b>
АР	58.7	47.1	0.0	4.5	6.6	19.8	16.2
БХ	15.4	34.4	0.1	2.9	3.7	8.7	19.0
ӨВ	34.9	38.7	0.1	3.8	3.4	15.7	15.8
ХӨ	94.9	93.2	0.1	9.4	15.0	28.6	40.1
БУ	33.0	29.9	0.0	5.2	2.6	12.1	10.0
ОР	0.7	5.1	0.0	0.2	0.6	2.1	2.3
<b>ТӨВИЙН БҮС</b>							
<b>ДҮН</b>	<b>281.8</b>	<b>371.5</b>	<b>1.5</b>	<b>29.6</b>	<b>16.5</b>	<b>118.6</b>	<b>205.0</b>
ГС	1.4	3.9	0.0	0.4	0.2	1.6	1.6
ДО	52.2	112.2	0.5	7.2	4.5	37.0	63.1
ДУ	103.8	103.7	0.4	12.1	5.4	39.6	46.2
ӨМ	67.7	105.2	0.6	3.4	0.9	21.3	78.9
ДА	5.5	2.1	0.0	0.2	0.1	1.1	0.6
СЭ	11.3	10.6	0.0	1.0	1.7	4.1	3.7
ТӨ	39.9	33.8	0.0	5.3	3.7	13.9	10.9
<b>ЗҮҮН БҮС</b>							
<b>ДҮН</b>	<b>146.6</b>	<b>142.9</b>	<b>0.5</b>	<b>17.0</b>	<b>13.4</b>	<b>62.2</b>	<b>49.6</b>
ДД	41.1	29.3	0.1	3.8	2.6	16.1	6.6
СҮ	54.1	41.6	0.3	5.3	4.9	17.2	13.9
ХЭ	51.4	72.0	0.1	7.9	5.9	28.9	29.1
<b>УЛААНБААТАР</b>							
<b>УБ</b>	<b>10.1</b>	<b>10.8</b>	<b>0.0</b>	<b>0.7</b>	<b>3.3</b>	<b>3.5</b>	<b>3.4</b>

## Хавсралт 33-ийн үргэлжлэл

	Оны эхний хээлтэгчид эзлэх хувь					
	Бүгд	Ингэ	Гүү	Үнээ	Эм хонь	Эм ямаа
<b>ДҮН</b>	<b>7.0</b>	<b>3.8</b>	<b>15.0</b>	<b>11.1</b>	<b>5.5</b>	<b>7.2</b>
<b>БАНГАЙН БҮС</b>						
<b>ДҮН</b>	<b>3.2</b>	<b>4.0</b>	<b>12.0</b>	<b>11.8</b>	<b>2.5</b>	<b>2.6</b>
БӨ	2.4	1.6	8.6	7.1	1.7	2.1
ГО	2.4	2.0	8.2	7.4	2.4	2.1
ЗА	3.0	6.5	10.1	7.5	2.2	3.0
УВ	4.5	6.8	20.3	20.9	3.1	3.4
ХО	3.3	5.4	12.2	11.1	2.9	2.5
<b>ХАНГАЙН БҮС</b>						
<b>ДҮН</b>	<b>5.9</b>	<b>2.6</b>	<b>13.3</b>	<b>10.4</b>	<b>4.6</b>	<b>5.7</b>
АР	5.2	8.0	8.1	7.1	4.5	5.0
БХ	5.5	0.9	15.3	10.0	4.6	5.0
ӨВ	4.2	2.5	10.4	9.3	3.5	3.9
ХӨ	8.7	14.5	23.8	15.3	6.1	8.7
БУ	4.9	3.2	12.2	7.1	3.8	4.7
ОР	8.7	14.3	8.0	11.4	8.2	8.6
<b>ТӨВИЙН БҮС</b>						
<b>ДҮН</b>	<b>13.1</b>	<b>3.7</b>	<b>21.9</b>	<b>13.5</b>	<b>9.7</b>	<b>15.5</b>
ГС	5.7	2.1	12.7	8.8	6.0	4.6
ДО	27.5	4.8	34.5	25.7	22.2	32.7
ДУ	13.5	5.4	35.3	31.1	11.0	13.1
ӨМ	22.7	2.6	33.3	28.6	20.5	24.4
ДА	3.1	0.0	9.1	1.7	3.5	2.6
СЭ	3.8	7.9	9.4	5.9	3.1	3.4
ТӨ	4.3	3.7	9.9	8.3	3.5	3.8
<b>ЗҮҮН БҮС</b>						
<b>ДҮН</b>	<b>7.9</b>	<b>7.2</b>	<b>12.5</b>	<b>9.2</b>	<b>6.8</b>	<b>8.0</b>
ДД	6.8	5.0	10.6	6.7	7.1	5.3
СҮ	6.5	7.4	10.5	10.0	5.5	6.1
ХЭ	9.7	4.6	16.3	10.3	7.8	11.0
<b>УЛААНБААТАР</b>						
<b>УБ</b>	<b>9.3</b>	<b>9.5</b>	<b>13.4</b>	<b>14.0</b>	<b>7.6</b>	<b>8.1</b>

## ХЭЭЛТЭГЧ, ХЭЭЛТҮҮЛЭГЧИЙН ТОХИРОО, бүс нутгаар

	Тэмээ 20-25		адуу 12-15		үхэр 35-45		хонь 25-30		ямаа 25-30	
	өнгөрсөн он	тайлант он	өнгөрсөн он	тайлан т он	өнгөрсөн он	тайлант он	өнгөрсөн он	тайлант он	өнгөрсөн он	тайлан т он
<b>ДҮН</b>	<b>23</b>	<b>24</b>	<b>7</b>	<b>7</b>	<b>27</b>	<b>27</b>	<b>51</b>	<b>60</b>	<b>54</b>	<b>60</b>
<b>БАРУУН БҮС</b>										
<b>ДҮН</b>	<b>20</b>	<b>22</b>	<b>8</b>	<b>8</b>	<b>23</b>	<b>23</b>	<b>42</b>	<b>53</b>	<b>49</b>	<b>55</b>
БӨ	20	17	9	10	22	19	25	38	37	39
ГО	21	25	5	6	17	20	49	65	63	78
ЗА	15	18	8	9	20	22	53	60	54	58
УВ	19	19	8	9	27	28	47	54	51	53
ХО	21	22	7	8	24	27	44	50	47	51
<b>ХАНГАЙН БҮС</b>										
<b>ДҮН</b>	<b>23</b>	<b>21</b>	<b>7</b>	<b>8</b>	<b>23</b>	<b>24</b>	<b>56</b>	<b>62</b>	<b>55</b>	<b>60</b>
АР	22	24	7	8	23	23	68	77	59	69
БХ	26	25	7	7	24	25	51	66	60	77
ӨВ	22	19	6	7	18	20	40	41	40	40
ХӨ	16	13	8	8	25	27	68	70	70	64
БУ	14	9	8	9	25	26	65	76	59	71
ОР	4	7	11	9	28	32	56	69	54	74
<b>ТӨВИЙН БҮС</b>										
<b>ДҮН</b>	<b>27</b>	<b>26</b>	<b>7</b>	<b>7</b>	<b>34</b>	<b>34</b>	<b>54</b>	<b>64</b>	<b>58</b>	<b>70</b>
ГС	14	14	7	7	27	24	49	61	56	68
ДО	27	26	6	5	35	31	66	75	81	110
ДУ	32	29	7	7	33	31	57	62	54	63
ӨМ	26	27	5	5	17	17	32	38	52	64
ДА	4	36	9	7	45	47	47	62	63	80
СЭ	12	8	8	7	39	37	58	57	72	70
ТӨ	15	14	7	7	32	35	57	78	56	73
<b>ЗҮҮН БҮС</b>										
<b>ДҮН</b>	<b>19</b>	<b>21</b>	<b>6</b>	<b>6</b>	<b>35</b>	<b>34</b>	<b>57</b>	<b>64</b>	<b>61</b>	<b>64</b>
ДД	12	16	6	6	29	31	49	53	44	49
СҮ	27	28	6	6	39	33	60	65	66	63
ХЭ	17	17	6	7	35	39	60	71	67	75
<b>УЛААНБААТАР</b>										
<b>УБ</b>	<b>9</b>	<b>9</b>	<b>7</b>	<b>7</b>	<b>48</b>	<b>53</b>	<b>56</b>	<b>75</b>	<b>53</b>	<b>78</b>

## ЦЭВЭР ҮҮЛДРИЙН МАЛЫН ӨСӨЛТ, бүс нутгаар

МЯН.ТОЛ

	Үхэр			Хонь		
	2004	2005	2006	2004	2005	2006
<b>ДҮН</b>	<b>26.5</b>	<b>21.7</b>	<b>30.2</b>	<b>1013.1</b>	<b>1205.2</b>	<b>1411.0</b>
<b>БАРУУН БҮС</b>						
<b>ДҮН</b>	<b>1.1</b>	<b>1.3</b>	<b>2.0</b>	<b>817.7</b>	<b>850.3</b>	<b>1023.3</b>
БӨ	1.0	1.3	2.0	283.7	283.0	327.9
ГО			0.0	127.6	147.6	181.6
ЗА				123.5	131.6	144.6
УВ	0.03			272.1	276.9	366.4
ХО				10.9	11.2	2.9
<b>ХАНГАЙН БҮС</b>						
<b>ДҮН</b>	<b>7.9</b>	<b>7.2</b>	<b>6.9</b>	<b>41.2</b>	<b>193.6</b>	<b>191.1</b>
АР	2.3	2.4	2.5	0.1	162.5	163.3
БХ	0.0	0.0	0.0	35.6	19.6	14.1
ӨВ	0.1	0.0	0.2	3.4	3.8	11.6
ХӨ	0.0	0.3				
БУ	5.5	4.4	4.0	0.7	6.9	1.3
ОР	0.0	0.1	0.1	1.4	0.8	0.8
<b>ТӨВИЙН БҮС</b>						
<b>ДҮН</b>	<b>7.3</b>	<b>9.4</b>	<b>11.2</b>	<b>84.8</b>	<b>85.4</b>	<b>81.3</b>
ГС	0.0	0.0	0.0	1.7	1.9	1.9
ДО	0.0	0.0	0.0	12.0	11.7	11.5
ДУ	0.0	0.0	0.0	0.0	0.0	0.1
ӨМ	0.0	0.0	0.0	0.0	0.0	0.2
ДА	1.0	1.2	1.5	16.5	16.9	19.9
СЭ	4.1	4.5	4.6	53.1	54.4	39.1
ТӨ	2.1	3.6	5.0	1.6	0.5	8.8
<b>ЗҮҮН БҮС</b>						
<b>ДҮН</b>	<b>8.3</b>	<b>3.4</b>	<b>9.2</b>	<b>69.3</b>	<b>75.9</b>	<b>115.2</b>
ДД	0.6	3.3	1.1	10.4	12.4	18.2
СҮ	7.7	0.1	8.1	57.1	61.9	94.9
ХЭ	0.0	0.0	0.0	1.8	1.6	2.1
<b>УЛААНБААТАР</b>						
<b>УБ</b>	<b>2.0</b>	<b>0.4</b>	<b>0.8</b>			



## Хавсралт 35-ын үргэлжлэл

	Ямаа			Дүн		
	2004	2005	2006	2004	2005	2006
<b>ДҮН</b>	<b>171.7</b>	<b>293.9</b>	<b>341.8</b>	<b>1211.3</b>	<b>1520.7</b>	<b>1783.0</b>
<b>БАРУУН БҮС</b>						
<b>ДҮН</b>	<b>146.5</b>	<b>248.1</b>	<b>289.1</b>	<b>965.3</b>	<b>1099.7</b>	<b>1314.4</b>
БӨ	86.1	89.6	101.7	370.8	373.9	431.5
ГО	0.8	92.9	108.9	128.4	240.5	290.5
ЗА				123.5	131.6	144.6
УВ				272.1	276.9	366.4
ХО	59.7	65.6	78.5	70.5	76.8	81.4
<b>ХАНГАЙН БҮС</b>						
<b>ДҮН</b>	<b>0.1</b>	<b>0.0</b>	<b>0.1</b>	<b>49.1</b>	<b>200.8</b>	<b>198.1</b>
АР				2.4	164.9	165.8
БХ				35.6	19.6	14.1
ӨВ		0.0	0.1	3.4	3.8	11.9
ХӨ				0.02	0.3	0.0
БУ				6.2	11.3	5.3
ОР	0.1			1.5	0.9	0.9
<b>ТӨВИЙН БҮС</b>						
<b>ДҮН</b>	<b>25.0</b>	<b>45.8</b>	<b>52.3</b>	<b>117.0</b>	<b>140.6</b>	<b>144.8</b>
ГС	0.0		0.0	1.7	1.9	1.9
ДО	1.0	0.7	0.3	13.0	12.4	11.8
ДУ				0.02	0.0	0.1
ӨМ	22.2	43.0	48.7	22.2	43.0	48.9
ДА	0.8	1.3	2.4	18.3	19.4	23.8
СЭ	0.9	0.8	0.8	58.1	59.7	44.5
ТӨ	0.0	0.0	0.2	3.7	4.1	14.0
<b>ЗҮҮН БҮС</b>						
<b>ДҮН</b>			<b>0.5</b>	<b>77.7</b>	<b>79.8</b>	<b>125.0</b>
ДД				11.0	15.7	19.3
СҮ			0.5	64.8	62.5	103.5
ХЭ				1.9	1.6	2.1
<b>УЛААНБААТАР</b>						
<b>УБ</b>			<b>0.0</b>	<b>2.0</b>	<b>0.4</b>	<b>0.8</b>

## ЭРЛИЙЗ МАЛЫН ӨСӨЛТ

МЯН.ТОЛ

	Үхэр			Хонь		
	2004	2005	2006	2004	2005	2006
<b>ДҮН</b>	<b>53.5</b>	<b>55.4</b>	<b>62.3</b>	<b>73.7</b>	<b>53.9</b>	<b>57.6</b>
<b>БАРУУН БҮС</b>						
<b>ДҮН</b>	<b>2.8</b>	<b>2.3</b>	<b>1.4</b>	<b>34.5</b>	<b>27.5</b>	<b>12.4</b>
БӨ	0.2	0.2				
ГО	0.0	0.0	0.1	0.3	0.3	0.4
УВ	0.2	0.2	0.1			
ХО	2.4	1.9	1.2	34.2	27.2	11.9
<b>ХАНГАЙН БҮС</b>						
<b>ДҮН</b>	<b>1.9</b>	<b>0.9</b>	<b>1.5</b>	<b>2.6</b>	<b>1.9</b>	<b>2.8</b>
АР	0.5	0.5	0.5			
БХ		0.0	0.0			0.1
ӨВ	0.1	0.0	0.1	1.4	1.2	2.1
ХӨ	0.3		0.3			
БУ	0.9	0.2	0.4	1.3	0.7	0.7
ОР	0.2	0.2	0.1			
<b>ТӨВИЙН БҮС</b>						
<b>ДҮН</b>	<b>41.2</b>	<b>47.3</b>	<b>50.0</b>	<b>28.2</b>	<b>23.8</b>	<b>40.7</b>
ГС	0.0	0.0	0.0			
ДО	0.2	0.2	0.1	0.9	1.5	
ДУ	0.1	0.1	0.0			1.2
ӨМ	0.0	0.0	0.0		0.3	12.0
ДА	1.6	1.4	2.2	0.6	0.1	
СЭ	25.5	32.8	33.8	21.8	21.9	26.2
ТӨ	13.7	12.8	13.9	4.9		1.3
<b>ЗҮҮН БҮС</b>						
<b>ДҮН</b>	<b>5.0</b>	<b>0.4</b>	<b>5.5</b>	<b>8.3</b>	<b>0.7</b>	<b>1.7</b>
ДД	3.2	0.0	3.0			
СҮ	0.0	0.1	2.3	8.3	0.7	1.6
ХЭ	1.8	0.3	0.2			0.1
<b>УЛААНБААТАР</b>						
<b>УБ</b>	<b>2.6</b>	<b>4.5</b>	<b>3.9</b>			

## Хавсралт 36-ын үргэлжлэл

	Ямаа			Дүн		
	2004	2005	2006	2004	2005	2006
<b>ДҮН</b>	<b>323.2</b>	<b>248.5</b>	<b>385.0</b>	<b>450.4</b>	<b>357.8</b>	<b>505.0</b>
<b>БАРУУН БҮС</b>						
<b>ДҮН</b>	<b>223.1</b>	<b>154.5</b>	<b>246.0</b>	<b>260.4</b>	<b>184.3</b>	<b>259.7</b>
БӨ	119.2	123.7	198.3	119.3	123.9	198.3
ГО	102.3	29.0	44.3	102.6	29.3	44.7
УВ				0.2	0.2	0.1
ХО	1.6	1.8	3.4	38.2	30.9	16.6
<b>ХАНГАЙН БҮС</b>						
<b>ДҮН</b>	<b>42.4</b>	<b>40.0</b>	<b>81.2</b>	<b>46.9</b>	<b>42.8</b>	<b>85.5</b>
АР		0.0	0.0	0.5	0.5	0.6
БХ			0.6		0.0	0.7
ӨВ	42.0	39.7	80.3	43.4	40.9	82.4
ХӨ				0.3		0.3
БУ	0.4	0.3	0.3	2.6	1.2	1.5
ОР				0.2	0.2	0.1
<b>ТӨВИЙН БҮС</b>						
<b>ДҮН</b>	<b>57.7</b>	<b>54.0</b>	<b>57.7</b>	<b>127.0</b>	<b>125.0</b>	<b>148.5</b>
ГС				0.0	0.0	0.0
ДО	7.0	9.4	5.4	8.1	11.1	5.5
ДУ	5.9	6.2	22.8	5.9	6.3	24.0
ӨМ	41.0	37.4	28.4	41.0	37.7	40.4
ДА			0.1	2.2	1.5	2.4
СЭ				47.3	54.7	60.0
ТӨ	3.9	1.0	1.0	22.5	13.8	16.2
<b>ЗҮҮН БҮС</b>						
<b>ДҮН</b>				<b>13.3</b>	<b>1.1</b>	<b>7.2</b>
ДД				3.2	0.0	3.0
СҮ				8.3	0.8	3.9
ХЭ				1.8	0.3	0.3
<b>УЛААНБААТАР</b>						
<b>УБ</b>				<b>2.6</b>	<b>4.5</b>	<b>3.9</b>

**ЭРЧИМЖСЭН АЖ АХУЙ ЭРХЭЛЖ БАЙГАА ФЕРМЕРИЙН, ТҮҮНД  
ӨСГӨН ҮРЖҮҮЛЖ БАЙГАА МАЛЫН ТОО**

	Сүүний үхэр			Махны үхэр			Мах, ноосны хонь		
	фермерийн тоо	үхрийн тоо	1 аж ахуйд ногдох мал	фермерийн тоо	үхрийн тоо	1 аж ахуйд ногдох мал	фермерийн тоо	малын тоо	1 аж ахуйд ногдох мал
<b>ДҮН</b>	<b>395</b>	<b>8 012</b>	<b>20</b>	<b>7</b>	<b>1 334</b>	<b>191</b>	<b>13</b>	<b>6 750</b>	<b>519</b>
			<b>БАРУУН БҮС</b>						
<b>ДҮН</b>	<b>11</b>	<b>257</b>	<b>23</b>						
БӨ	7	100	14						
ЗА	2	32	16						
УВ	1	95	95						
ХО	1	30	30						
			<b>ХАНГАЙН БҮС</b>						
<b>ДҮН</b>	<b>25</b>	<b>691</b>	<b>28</b>	<b>1</b>	<b>150</b>	<b>150</b>	<b>2</b>	<b>1 100</b>	<b>550</b>
АР	1	30	30						
БХ	5	55	11				1	500	500
ӨВ	8	268	34						
БУ	1	50	50	1	150	150	1	600	600
ОР	10	288	29						
			<b>ТӨВИЙН БҮС</b>						
<b>ДҮН</b>	<b>176</b>	<b>4 185</b>	<b>24</b>	<b>4</b>	<b>484</b>	<b>121</b>	<b>10</b>	<b>4 450</b>	<b>445</b>
ГС									
ДО	1	12							
ӨМ	2	10							
ДА	15	290	19	1	9		3	950	317
СЭ	33	1 373	42	3	475	158	7	3 500	500
ТӨ	125	2 500	20						
			<b>ЗҮҮН БҮС</b>						
<b>ДҮН</b>	<b>14</b>	<b>633</b>	<b>89</b>	<b>2</b>	<b>700</b>	<b>350</b>	<b>1</b>	<b>1 200</b>	<b>1 200</b>
ДД	9	574	64	1	350	350			
СҮ	3	24	8	1	350	350			
ХЭ	2	35	18				1	1 200	1 200
			<b>УЛААНБААТАР</b>						
<b>УБ</b>	<b>169</b>	<b>2 246</b>	<b>13</b>						

## Хавсралт 37-ын үргэлжлэл

	Гахай			Тахиа			Зөгий		
	фермерийн тоо	Гахайны тоо	1 аж ахуйд ногдох гахай	фермерийн тоо	тахианы тоо	1 аж ахуйд ногдох тахиа	фермерийн тоо	Зөгийн тоо, бүл	1 аж ахуйд ногдох зөгий, бүл
<b>ДҮН</b>	<b>72</b>	<b>8948</b>	<b>124</b>	<b>81</b>	<b>190373</b>	<b>2350</b>	<b>31</b>	<b>1221</b>	<b>39</b>
<b>БАНГАЙН БҮС</b>									
<b>ДҮН</b>	<b>6</b>	<b>94</b>	<b>16</b>	<b>18</b>	<b>3012</b>	<b>167</b>	<b>2</b>	<b>95</b>	<b>48</b>
БӨ				6	900	150			
ЗА	4	27	7	9	2000	222			
УВ	2	67	34	3	112	37	1	90	90
ХО							1	5	5
<b>ХАНГАЙН БҮС</b>									
<b>ДҮН</b>	<b>6</b>	<b>466</b>	<b>78</b>	<b>11</b>	<b>6050</b>	<b>550</b>	<b>4</b>	<b>58</b>	<b>15</b>
БХ	1	40		1	300	300			
ӨВ	1	29	29	4	500	125			
БУ	1	100	100	2	2000	1000			
ХӨ	2	247	124	1	200	200			
ОР	1	50	50	3	3050	1017	4	58	15
<b>ТӨВИЙН БҮС</b>									
<b>ДҮН</b>	<b>42</b>	<b>1853</b>	<b>44</b>	<b>33</b>	<b>16908</b>	<b>512</b>	<b>21</b>	<b>905</b>	<b>43</b>
ГС	3	30		2	300	300			
ДО	2	68		2	269	135			
ӨМ				2	120	60			
ДА	9	270		14	4919	351	5	204	41
СЭ	8	885	111	5	6000	1200	7	491	70
ТӨ	20	600	30	8	5300	663	9	210	23
<b>ЗҮҮН БҮС</b>									
<b>ДҮН</b>	<b>9</b>	<b>498</b>	<b>35</b>	<b>5</b>	<b>1603</b>	<b>321</b>	<b>4</b>	<b>163</b>	<b>41</b>
ДД	3	45		2	1000	500	2	150	75
СҮ	4	56		2	123	62	1	10	10
ХЭ	2	397	199	1	480	480	1	3	3
<b>УЛААНБААТАР</b>									
<b>УБ</b>	<b>9</b>	<b>6037</b>	<b>671</b>	<b>14</b>	<b>162800</b>	<b>11629</b>			

## МАЛЫН ХЭРЭГЛЭЭНИЙ ЗАРЛАГА, бүс нутгаар

МЯН.ТОЛ

	Бүгд	үүнээс				
		Тэмээ	Адуу	Үхэр	Хонь	Ямаа
<b>ДҮН</b>	<b>5898.0</b>	<b>29.6</b>	<b>277.8</b>	<b>367.6</b>	<b>2896.0</b>	<b>2326.9</b>
<b>БАРУУН БҮС</b>						
<b>ДҮН</b>	<b>1811.2</b>	<b>4.8</b>	<b>29.8</b>	<b>70.7</b>	<b>871.3</b>	<b>834.3</b>
БӨ	357.1	0.4	6.8	18.0	180.9	150.8
ГО	299.4	1.9	1.8	3.0	112.7	180.0
ЗА	342.2	0.1	8.8	13.2	182.1	138.0
УВ	384.3	1.3	5.1	18.1	226.3	133.5
ХО	428.2	1.1	7.3	18.4	169.3	232.0
<b>ХАНГАЙН БҮС</b>						
<b>ДҮН</b>	<b>1794.5</b>	<b>4.6</b>	<b>86.2</b>	<b>135.1</b>	<b>885.0</b>	<b>683.9</b>
АР	416.2	0.0	29.7	43.6	201.9	141.1
БХ	206.4	2.6	4.6	15.6	78.5	105.1
ӨВ	474.1	1.7	10.6	16.0	245.1	200.7
ХӨ	414.7	0.2	20.6	42.1	201.6	150.4
БУ	264.1	0.1	20.1	15.5	149.1	79.3
ОР	19.0	0.0	0.6	2.3	8.8	7.3
<b>ТӨВИЙН БҮС</b>						
<b>ДҮН</b>	<b>1327.2</b>	<b>16.9</b>	<b>76.9</b>	<b>59.0</b>	<b>631.5</b>	<b>542.9</b>
ГС	40.9	0.0	2.2	1.2	13.7	23.8
ДО	249.9	4.9	20.8	12.0	107.4	104.8
ДУ	421.4	3.7	22.2	10.5	214.8	170.1
ӨМ	186.5	8.0	4.6	1.2	52.8	119.8
ДА	21.1	0.0	1.3	5.4	11.5	3.1
СЭ	115.2	0.0	5.7	13.9	60.2	35.4
ТӨ	292.2	0.3	20.1	14.8	171.1	85.9
<b>ЗҮҮН БҮС</b>						
<b>ДҮН</b>	<b>942.8</b>	<b>3.3</b>	<b>84.6</b>	<b>90.3</b>	<b>504.1</b>	<b>260.3</b>
ДД	226.0	0.9	21.9	26.3	128.5	48.4
СҮ	383.7	1.9	37.0	32.7	192.8	119.2
ХЭ	333.1	0.5	25.7	31.3	182.8	92.7
<b>УЛААНБААТАР</b>						
<b>УБ</b>	<b>22.3</b>	<b>0.0</b>	<b>0.3</b>	<b>12.5</b>	<b>4.1</b>	<b>5.5</b>

	Оны эхний малд эзлэх хувь					
	Бүгд	Тэмээ	Адуу	Үхэр	Хонь	Ямаа
<b>ДҮН</b>	<b>19.4</b>	<b>11.5</b>	<b>13.7</b>	<b>18.7</b>	<b>22.5</b>	<b>17.5</b>
<b>БАНГАЙН БҮС</b>						
<b>ДҮН</b>	<b>19.6</b>	<b>7.0</b>	<b>8.2</b>	<b>16.8</b>	<b>22.6</b>	<b>18.4</b>
БӨ	27.0	10.2	11.9	22.4	32.5	24.3
ГО	16.3	7.7	3.2	9.9	19.2	15.8
ЗА	16.3	1.9	8.7	12.3	17.7	16.0
УВ	19.0	8.0	6.9	16.6	22.9	16.0
ХО	21.8	6.8	9.5	19.4	24.1	21.6
<b>ХАНГАЙН БҮС</b>						
<b>ДҮН</b>	<b>17.8</b>	<b>11.6</b>	<b>12.4</b>	<b>16.6</b>	<b>20.7</b>	<b>16.1</b>
АР	19.0	0.0	15.3	17.2	20.4	18.7
БХ	13.3	11.4	6.5	16.1	17.6	11.5
ӨВ	20.6	12.8	7.7	16.1	23.1	20.2
ХӨ	16.6	6.6	13.9	16.5	19.4	14.2
БУ	18.9	17.3	14.7	15.8	21.6	16.7
ОР	13.8	0.0	7.2	17.3	15.8	12.1
<b>ТӨВИЙН БҮС</b>						
<b>ДҮН</b>	<b>20.0</b>	<b>13.7</b>	<b>16.1</b>	<b>19.5</b>	<b>23.4</b>	<b>17.9</b>
ГС	26.3	1.6	18.7	26.2	23.2	29.8
ДО	25.7	17.3	26.3	26.9	28.8	23.5
ДУ	23.0	17.7	18.6	24.0	26.2	20.6
ӨМ	16.6	11.3	10.9	14.4	21.4	15.9
ДА	14.7	0.0	17.2	28.0	17.6	6.0
СЭ	18.4	0.0	15.4	18.8	21.7	14.8
ТӨ	16.4	14.3	11.2	13.7	20.0	13.5
<b>ЗҮҮН БҮС</b>						
<b>ДҮН</b>	<b>22.5</b>	<b>14.2</b>	<b>17.7</b>	<b>24.2</b>	<b>25.9</b>	<b>19.0</b>
ДД	23.1	13.8	17.0	26.3	27.4	17.7
СҮ	25.2	15.9	20.8	26.1	27.7	23.3
ХЭ	19.7	9.3	15.0	21.2	23.4	15.9
<b>УЛААНБААТАР</b>						
<b>УБ</b>	<b>9.0</b>	<b>0.0</b>	<b>1.8</b>	<b>24.9</b>	<b>4.3</b>	<b>6.4</b>

## САРЛАГИЙН ТОО, бүс нутгаар

	МЯН.ТОЛ					
	2001	2002	2003	2004	2005	2006
<b>ДҮН</b>	<b>494.5</b>	<b>426.0</b>	<b>447.9</b>	<b>464.1</b>	<b>481.2</b>	<b>536.5</b>
<b>БАРУУН БҮС</b>						
<b>ДҮН</b>	<b>166.5</b>	<b>140.5</b>	<b>147.1</b>	<b>156.1</b>	<b>155</b>	<b>183.4</b>
БӨ	60.5	56.7	61.9	59.7	53.4	61.8
ГО	17.5	7.1	8.5	10.2	12.4	13.8
ЗА	42.5	41.4	39.4	44.2	47.7	57.1
УВ	10.6	8.0	10.0	11.0	10.7	12.1
ХО	35.4	27.3	27.3	31.0	30.8	38.5
<b>ХАНГАЙН БҮС</b>						
<b>ДҮН</b>	<b>325.1</b>	<b>282.5</b>	<b>298.8</b>	<b>305.5</b>	<b>324.1</b>	<b>350.2</b>
АР	115.6	104	112.3	111.6	122.2	142.1
БХ	88.4	75.2	73.3	78.8	84.2	69.7
ӨВ	63.2	40.6	53.4	56.3	57.8	59.0
ХӨ	57.5	62.2	58.5	58.3	59.5	79.0
БУ	0.0	0.0	0.1	0.01	0.1	0.0
ОР	0.4	0.5	1.2	0.5	0.3	0.5
<b>ЗҮҮН БҮС</b>						
<b>ДҮН</b>	<b>0.3</b>	<b>0.3</b>	<b>0.3</b>	<b>0.3</b>	<b>0.3</b>	<b>0.3</b>
ХЭ	0.3	0.3	0.3	0.3	0.3	0.3
<b>ТӨВ БҮС</b>						
<b>ДҮН</b>	<b>2.1</b>	<b>2.0</b>	<b>1.4</b>	<b>1.4</b>	<b>1.014</b>	<b>1.5</b>
ӨМ	1.0	0.3	0.2	0.4	0.4	0.3
ДА	0.0	0.01	0.0	0.0	0	0.0
СЭ	0.1	0.2	0.1	0.04	0.01	0.0
ТӨ	1.0	1.5	1.1	1.0	0.6	1.1
<b>УЛААНБААТАР</b>						
<b>УБ</b>	<b>0.4</b>	<b>0.7</b>	<b>0.4</b>	<b>0.8</b>	<b>0.9</b>	<b>1.0</b>



## ХАДЛАН БЭЛЧЭЭРИЙН ТАЛБАЙ, ХҮРЭЛЦЭЭ

	Хадлан, бэлчээрийн талбай (мян.га)				100 га хадлан, бэлчээрийн талбайд ногдох хонин толгойд шилжүүлсэн малын тоо			
	2003	2004	2005	2006*	2003	2004	2005	2006
<b>ДҮН</b>	<b>113 089.9</b>	<b>112 823.7</b>	<b>113 354.6</b>	<b>113 354.6</b>	<b>41</b>	<b>44</b>	<b>46</b>	<b>51</b>
	<b>БАРУУН БҮС</b>							
<b>ДҮН</b>	<b>28 504.4</b>	<b>27 140.4</b>	<b>28 731.2</b>	<b>28 731.2</b>	<b>39</b>	<b>46</b>	<b>46</b>	<b>54</b>
БӨ	3 465.9	2 241.8	3 522.2	3 522.2	60	94	57	63
ГО	8 821.1	8 821.0	8 706.9	8 706.9	18	22	26	31
ЗА	6 496.0	6 496.0	6 495.9	6 495.9	40	45	49	58
УВ	4 503.1	4 365.7	4 790.3	4 790.3	55	65	62	72
ХО	5 218.3	5 215.9	5 215.8	5 215.8	44	50	55	63
	<b>ХАНГАЙН БҮС</b>							
<b>ДҮН</b>	<b>25 595.4</b>	<b>26 712.7</b>	<b>25 400.0</b>	<b>25 400.0</b>	<b>61</b>	<b>62</b>	<b>71</b>	<b>81</b>
АР	3 797.9	3 797.9	3 799.0	3 799.0	108	110	120	134
БХ	9 014.0	10 366.1	9 016.0	9 016.0	21	21	27	32
ӨВ	5 745.8	5 746.4	5 722.8	5 722.8	53	59	62	70
ХӨ	4 360.7	4 066.1	4 187.9	4 187.9	95	107	109	124
БУ	2 635.9	2 695.1	2 633.2	2 633.2	86	88	101	117
ОР	41.1	41.1	41.1	41.1	511	550	594	728
	<b>ТӨВИЙН БҮС</b>							
<b>ДҮН</b>	<b>35 913.1</b>	<b>35 921.7</b>	<b>35 828.7</b>	<b>35 828.7</b>	<b>28</b>	<b>30</b>	<b>31</b>	<b>32</b>
ГС	538.2	538.2	538.1	538.1	33	39	45	48
ДО	9 291.3	9 293.3	9 235.8	9 235.8	19	20	19	14
ДУ	7 160.9	7 171.8	7 136.2	7 136.2	34	38	39	38
ӨМ	11 491.0	11 490.9	11 470.0	11 470.0	12	14	14	14
ДА	198.1	197.6	197.5	197.5	130	129	142	166
СЭ	1 781.8	1 781.4	1 776.7	1 776.7	66	64	67	79
ТӨ	5 451.8	5 448.5	5 474.4	5 474.4	53	55	61	72
	<b>ЗҮҮН БҮС</b>							
<b>ДҮН</b>	<b>22 805.6</b>	<b>22 777.9</b>	<b>23 124.6</b>	<b>23 124.6</b>	<b>38</b>	<b>38</b>	<b>38</b>	<b>41</b>
ДД	9 816.3	9 724.0	9 643.3	9 643.3	21	22	23	25
СҮ	7 729.9	7 653.1	7 602.8	7 602.8	46	44	42	44
ХЭ	5 259.4	5 400.8	5 878.6	5 878.6	60	99	58	63
	<b>УЛААНБААТАР</b>							
<b>УБ</b>	<b>271.4</b>	<b>271.0</b>	<b>270.1</b>	<b>270.1</b>	<b>208</b>	<b>203</b>	<b>218</b>	<b>260</b>

## ТЭЖЭЭЛ ҮЙЛДВЭРЛЭЛТ

( ТЭЖ. НЭГЖ - ТОНН)

	2002	2003	2004	2005	2006
<b>ДҮН</b>	<b>411 415.5</b>	<b>464 980.2</b>	<b>464 200.4</b>	<b>468 540.3</b>	<b>535 874.8</b>
<b>БАРУУН БҮС</b>					
<b>ДҮН</b>	<b>102529.7</b>	<b>106710.5</b>	<b>103278.4</b>	<b>117569.4</b>	<b>122851.4</b>
БӨ	24 041.2	26 862.1	23 260.0	28 584.4	29 138.3
ГО	6 087.3	7 537.0	5 945.0	5 688.1	7 171.0
ЗА	12 254.0	16 501.9	16 757.1	18 509.3	20 149.5
УВ	25 316.7	23 699.3	23 128.2	28 546.0	29 091.9
ХО	34 830.5	32 110.2	34 188.1	36 241.6	37 300.7
<b>ХАНГАЙН БҮС</b>					
<b>ДҮН</b>	<b>107807.9</b>	<b>135100.6</b>	<b>139431.7</b>	<b>134922.0</b>	<b>160149.9</b>
АР	19356.2	34932.3	32411.7	32674.8	32611.4
БХ	3 469.3	3 288.3	2 431.1	2 232.2	3 162.2
ӨВ	12 228.8	16 819.7	16 729.3	16 009.7	28 527.0
ХӨ	35 958.5	40 385.7	49 203.6	45 934.9	53 850.7
БУ	30 433.2	33 437.7	35 258.2	34 750.7	39 556.4
ОР	6 361.9	6 236.9	3 397.8	3 319.7	2 442.2
<b>ТӨВИЙН БҮС</b>					
<b>ДҮН</b>	<b>116 584.3</b>	<b>131 477.2</b>	<b>130 586.9</b>	<b>126 441.3</b>	<b>154 073.3</b>
ГС	352.2	559.7	397.8	374.8	481.0
ДО	1690.0	1544.5	909.4	496.9	508.2
ДУ	3 273.6	6 202.1	5 218.1	6 935.7	8 084.4
ӨМ	5 426.4	6 379.6	5 498.4	4 855.0	7 177.3
ДА	19 033.7	17 260.0	19 406.0	17 773.1	23 759.5
СЭ	56 782.3	63 498.5	63 266.7	60 379.1	66 990.1
ТӨ	30 026.1	36 032.8	35 890.5	35 626.7	47 072.8
<b>ЗҮҮН БҮС</b>					
<b>ДҮН</b>	<b>70 711.4</b>	<b>73 567.9</b>	<b>74 535.9</b>	<b>77 514.5</b>	<b>80 624.2</b>
ДД	19 453.1	22 294.0	21 343.2	25 987.2	25 971.5
СҮ	10079.3	9668.1	5910.7	7170.6	6856.5
ХЭ	41179.0	41605.8	47282.0	44356.7	47796.2
<b>УЛААНБААТАР</b>					
<b>УБ</b>	<b>13 782.2</b>	<b>18 124.0</b>	<b>16 367.5</b>	<b>12 093.1</b>	<b>18 176.1</b>

## БЭЛТГЭСЭН ӨВС

	ТОНН			
	2003	2004	2005	2006
<b>ДҮН</b>	<b>840 674.4</b>	<b>850 483.6</b>	<b>845 141.7</b>	<b>983 301.3</b>
		<b>БАРУУН БҮС</b>		
<b>ДҮН</b>	<b>171 323.1</b>	<b>165 103.1</b>	<b>180 809.9</b>	<b>203 913.1</b>
БӨ	43 270.0	36 535.0	43 365.0	50561.0
ГО	6 972.5	5 429.3	4 493.5	6393.1
ЗА	26 012.6	26 092.8	27 820.2	29937.6
УВ	41 417.0	39 429.0	46 592.0	50869.1
ХО	53 651.0	57 617.0	58 539.2	66152.3
		<b>ХАНГАЙН БҮС</b>		
<b>ДҮН</b>	<b>249 832.2</b>	<b>268 890.1</b>	<b>259 414.6</b>	<b>308320.0</b>
АР	64 800.4	65 392.0	70 042.4	69908.0
БХ	3 535.4	3 094.5	2 575.0	3597.0
ӨВ	22 407.3	20 292.7	19 156.5	39455.0
ХӨ	79 603.2	102 012.0	92 571.1	109957.0
БУ	66 018.4	70 815.4	67 822.0	79992.0
ОР	13 467.5	7 283.5	7 247.6	5411.0
		<b>ТӨВИЙН БҮС</b>		
<b>ДҮН</b>	<b>238 530.9</b>	<b>237 374.7</b>	<b>228 672.0</b>	<b>278742.7</b>
ГС	749.3	714.2	698.2	681.8
ДО	2 165.2	1 464.1	625.5	741.5
ДУ	500.0	220.0	350.0	350.0
ӨМ	6 077.4	4 546.1	3 812.7	5552.0
ДА	37 166.0	42 202.8	38 592.0	42945.3
СЭ	123 554.0	122 508.0	124 360.0	142634.0
ТӨ	68 319.0	65 719.5	60 233.6	85838.1
		<b>ЗҮҮН БҮС</b>		
<b>ДҮН</b>	<b>144 330.2</b>	<b>144 238.6</b>	<b>150 793.6</b>	<b>153614.7</b>
ДД	48 439.0	41 080.6	48 096.3	47079.0
СҮ	7 616.4	3 973.0	6 714.1	6211.0
ХЭ	88 274.8	99 185.0	95 983.2	100324.7
		<b>УЛААНБААТАР</b>		
<b>УБ</b>	<b>36 658.0</b>	<b>34 877.1</b>	<b>25 451.6</b>	<b>38710.8</b>

**ХОНИН ТОЛГОЙД ШИЛЖҮҮЛСЭН НЭГ  
МАЛД НОГДОЖ БАЙГАА ТЭЖЭЭЛ**

(тэж.нэгж - кг)

	2002	2003	2004	2005	2006
<b>ДҮН</b>	<b>9.1</b>	<b>10.1</b>	<b>9.5</b>	<b>9.0</b>	<b>9.3</b>
<b>БАРУУН БҮС</b>					
<b>ДҮН</b>	<b>10.2</b>	<b>9.6</b>	<b>8.3</b>	<b>8.8</b>	<b>7.9</b>
БӨ	12.1	12.9	11.1	14.1	13.1
ГО	4.6	4.6	3.1	2.5	2.6
ЗА	5.1	6.4	5.8	5.8	5.3
УВ	11.2	9.5	8.1	9.6	8.4
ХО	16.9	14.0	13.1	12.7	11.4
<b>ХАНГАЙН БҮС</b>					
<b>ДҮН</b>	<b>6.8</b>	<b>8.6</b>	<b>8.4</b>	<b>7.5</b>	<b>7.8</b>
АР	4.7	8.5	7.7	7.2	6.4
БХ	2.1	1.7	1.1	0.9	1.1
ӨВ	4.5	4.1	5.0	4.5	7.1
ХӨ	8.9	17.8	11.3	10.1	10.4
БУ	10.2	11.0	14.9	13.1	12.9
ОР	19.4	29.7	15.0	13.6	8.1
<b>ТӨВИЙН БҮС</b>					
<b>ДҮН</b>	<b>11.2</b>	<b>13.1</b>	<b>12.1</b>	<b>11.3</b>	<b>13.3</b>
ГС	2.7	0.2	1.9	1.5	1.9
ДО	1.1	8.6	0.5	0.3	0.4
ДУ	1.4	3.6	1.9	2.5	2.9
ӨМ	3.8	2.6	3.4	3.0	4.3
ДА	54.7	14.6	76.0	63.5	72.6
СЭ	40.0	46.1	55.7	50.5	47.6
ТӨ	9.3	140.4	12.0	10.7	11.9
<b>ЗҮҮН БҮС</b>					
<b>ДҮН</b>	<b>8.3</b>	<b>8.4</b>	<b>8.6</b>	<b>8.7</b>	<b>8.5</b>
ДД	9.6	10.7	10.0	11.6	10.6
СҮ	3.0	2.7	1.7	2.2	2.1
ХЭ	13.3	13.2	14.9	13.0	12.9
<b>УЛААНБААТАР</b>					
<b>УБ</b>	<b>25.0</b>	<b>32.1</b>	<b>29.7</b>	<b>20.5</b>	<b>25.9</b>

**ҮР ТАРИАНЫ ХАЯГДАЛ, БЭЛТГЭСЭН ГАР,  
ТЭЖЭЭЛИЙН ХЭМЖЭЭ**

ТОНН

	Үр тарианы хаягдал			Гар тэжээл		
	2004	2005	2006	2004	2005	2006
<b>ДҮН</b>	<b>5 512.1</b>	<b>3 413.1</b>	<b>6 325.7</b>	<b>30 392.7</b>	<b>35 232.9</b>	<b>33 957.4</b>
<b>БАРУУН БҮС</b>						
<b>ДҮН</b>	<b>168.4</b>	<b>185.5</b>	<b>116.3</b>	<b>13 408.3</b>	<b>16 377.8</b>	<b>13 962.3</b>
БӨ	0.0	0.0	0.0	6 738.0	8 814.2	6 167.0
ГО	71.2	127.8	41.0	865.9	864.5	843.9
ЗА	0.0	0.0	0.0	1 582.9	2 164.7	2 112.4
УВ	97.2	54.5	74.9	1 694.5	2 069.0	2 326.1
ХО	0.0	3.2	0.4	2 527.0	2 465.4	2 512.9
<b>ХАНГАЙН БҮС</b>						
<b>ДҮН</b>	<b>615.5</b>	<b>1 981.5</b>	<b>2 120.5</b>	<b>7 940.8</b>	<b>6 803.5</b>	<b>8 406.2</b>
АР	5.5	0.0	47.0	889.1	1 063.5	938.7
БХ	0.0	0.0	0.0	411.1	290.0	631.0
ӨВ	100.5	4.0	18.5	4 874.3	4 268.8	5 754.9
ХӨ	87.0	36.0	1 300.0	399.1	479.0	386.2
БУ	387.5	1 919.0	755.0	1 347.9	692.2	688.2
ОР	35.0	22.5	0.0	19.3	10.0	7.2
<b>ТӨВИЙН БҮС</b>						
<b>ДҮН</b>	<b>4 215.2</b>	<b>1 246.1</b>	<b>4 087.3</b>	<b>7 604.6</b>	<b>9 860.6</b>	<b>9 238.0</b>
ГС	0.0	0.0	0.0	39.6	49.0	53.9
ДО	0.0	0.0	0.0	128.4	191.3	117.8
ДУ	0.0	0.0	0.0	3 884.0	4 777.2	4 721.8
ӨМ	0.0	0.0	0.0	1 113.1	827.0	1 607.3
ДА	74.1	209.3	2 665.0	86.6	76.2	537.4
СЭ	3 395.1	932.8	1 047.2	519.3	809.6	173.7
ТӨ	746.0	104.0	375.1	1 833.6	3 130.3	2 026.1
<b>ЗҮҮН БҮС</b>						
<b>ДҮН</b>	<b>513.0</b>	<b>0.0</b>	<b>1.6</b>	<b>766.2</b>	<b>1 551.1</b>	<b>1 600.9</b>
ДД	513.0	0.0	1.6	47.3	35.4	589.7
СҮ	0.0	0.0	0.0	505.2	1 178.7	860.0
ХЭ	0.0	0.0	0.0	213.7	337.0	151.2
<b>УЛААНБААТАР</b>						
<b>УБ</b>	<b>0.0</b>	<b>0.0</b>	<b>0.0</b>	<b>672.8</b>	<b>639.9</b>	<b>750.0</b>

## ГАХАЙ, ШУВУУНЫ ТОО

	Гахай				
	2002	2003	2004	2005	2006
<b>ДҮН</b>	<b>13 274</b>	<b>13 733</b>	<b>17 180</b>	<b>22 677</b>	<b>32 761</b>
<b>БАРУУН БҮС</b>					
<b>ДҮН</b>	<b>95</b>	<b>150</b>	<b>174</b>	<b>186</b>	<b>428</b>
ГО	32	60	38	82	85
ЗА	16	33	36	38	69
УВ	12	11	33	28	67
ХО	35	46	67	38	207
<b>ХАНГАЙН БҮС</b>					
<b>ДҮН</b>	<b>4 089</b>	<b>4 249</b>	<b>5 578</b>	<b>5 260</b>	<b>8 418</b>
АР	26	49	110	162	133
БХ	0	0	8	59	26
ӨВ	0	8	18	19	111
ХӨ	637	993	1 448	1 642	2 600
БУ	2 450	2 413	3 012	2 411	4 348
ОР	976	786	982	967	1 200
<b>ТӨВИЙН БҮС</b>					
<b>ДҮН</b>	<b>6 773</b>	<b>6 680</b>	<b>8 854</b>	<b>9 593</b>	<b>11 846</b>
ГС	7	5	22	35	27
ДО	29	78	45	115	85
ДУ	80	80	66	87	58
ӨМ	12	9	26	76	97
ДА	1 063	723	1 319	2 417	2 654
СЭ	4 583	4 529	5 810	4 359	5 960
ТӨ	999	1 256	1 566	2 504	2 965
<b>ЗҮҮН БҮС</b>					
<b>ДҮН</b>	<b>1 205</b>	<b>1 236</b>	<b>747</b>	<b>1 227</b>	<b>1 379</b>
ДД	109	226	170	305	452
СҮ	80	52	23	57	41
ХЭ	1 016	958	554	865	886
<b>УЛААНБААТАР</b>					
<b>УБ</b>	<b>1 112</b>	<b>1 418</b>	<b>1 827</b>	<b>6 411</b>	<b>10 690</b>

	Шувуу				
	2002	2003	2004	2005	2006
<b>ДҮН</b>	<b>61 603</b>	<b>90 591</b>	<b>177 395</b>	<b>141 701</b>	<b>211 683</b>
	<b>БАРУУН БҮС</b>				
<b>ДҮН</b>	<b>1 497</b>	<b>1 181</b>	<b>2 106</b>	<b>1 600</b>	<b>2 503</b>
БӨ	185				568
ГО	24	110	83	179	126
ЗА	142	179	1 139	755	368
УВ	26	91	165	161	113
ХО	1 120	801	719	505	1 328
	<b>ХАНГАЙН БҮС</b>				
<b>ДҮН</b>	<b>3 012</b>	<b>3 816</b>	<b>4 682</b>	<b>8 497</b>	<b>10 950</b>
АР	103	117	109	65	0
БХ	37	0	20	73	30
ӨВ	211	217	370	597	942
ХӨ	581	511	774	954	1 180
БУ	994	1 597	2 386	4 002	5 945
ОР	1 086	1 374	1 023	2 806	2 853
	<b>ТӨВИЙН БҮС</b>				
<b>ДҮН</b>	<b>9 906</b>	<b>21 602</b>	<b>19 625</b>	<b>20 248</b>	<b>38 370</b>
ГС	28	11	3	29	62
ДО	355	280	233	304	352
ДУ	33	26	69	673	338
ӨМ	153	264	250	185	111
ДА	2 209	4 218	5 578	5 888	8 077
СЭ	5 796	15 181	12 156	11 267	8 437
ТӨ	1 332	1 622	1 336	1 902	20 993
	<b>ЗҮҮН БҮС</b>				
<b>ДҮН</b>	<b>954</b>	<b>999</b>	<b>1 302</b>	<b>3 588</b>	<b>3 716</b>
ДД	743	727	916	2 683	2 471
СҮ	54	1	25	197	110
ХЭ	157	271	361	708	1 135
	<b>УЛААНБААТАР</b>				
<b>УБ</b>	<b>46 234</b>	<b>62 993</b>	<b>149 680</b>	<b>107 768</b>	<b>156 144</b>

## ҮНДСЭН ЭХ, ӨНДӨГЛӨГЧИЙН ТОО

	Мэгж				
	2002	2003	2004	2005	2006
<b>ДҮН</b>	<b>3 512</b>	<b>4 459</b>	<b>5 178</b>	<b>6 584</b>	<b>9 899</b>
<b>БАРУУН БҮС</b>					
<b>ДҮН</b>	<b>40</b>	<b>60</b>	<b>58</b>	<b>82</b>	<b>124</b>
ГО	5	17	12	24	28
ЗА	9	15	11	18	17
УВ	9	2	10	15	25
ХО	17	26	25	25	54
<b>ХАНГАЙН БҮС</b>					
<b>ДҮН</b>	<b>870</b>	<b>1 337</b>	<b>1 516</b>	<b>1 608</b>	<b>2 501</b>
АР	11	13	47	73	55
БХ			6	18	16
ӨВ		0	4	9	40
ХӨ	161	196	349	350	508
БУ	519	864	815	840	1497
ОР	179	264	295	318	385
<b>ТӨВИЙН БҮС</b>					
<b>ДҮН</b>	<b>2 132</b>	<b>2 264</b>	<b>2 610</b>	<b>3 034</b>	<b>3 863</b>
ГС	2	4	7	10	15
ДО	11	26	18	20	15
ДУ	10	20	20	49	25
ӨМ	3	5	9	30	15
ДА	273	244	409	646	1036
СЭ	1497	1606	1699	1598	2042
ТӨ	336	359	448	681	715
<b>ЗҮҮН БҮС</b>					
<b>ДҮН</b>	<b>115</b>	<b>385</b>	<b>202</b>	<b>399</b>	<b>362</b>
ДД	16	60	45	110	156
СҮ	14	16	8	16	20
ХЭ	85	309	149	273	186
<b>УЛААНБААТАР</b>					
<b>УБ</b>	<b>355</b>	<b>413</b>	<b>792</b>	<b>1461</b>	<b>3049</b>



## Хавсралт 46-ийн үргэлжлэл

	Өндөглөгч					
	2001	2002	2003	2004	2005	2006
<b>ДҮН</b>	<b>17 246</b>	<b>20 416</b>	<b>81 718</b>	<b>160 964</b>	<b>123 239</b>	<b>199 476</b>
<b>БАРУУН БҮС</b>						
<b>ДҮН</b>	<b>293</b>	<b>1 260</b>	<b>979</b>	<b>1 267</b>	<b>1 107</b>	<b>1998</b>
БӨ		78				473
ГО	20	15	87	60	100	90
ЗА	6	123	122	775	469	223
УВ	18	24	65	87	126	100
ХО	249	1 020	705	345	412	1112
<b>ХАНГАЙН БҮС</b>						
<b>ДҮН</b>	<b>2 172</b>	<b>2 229</b>	<b>2 134</b>	<b>3 169</b>	<b>4 619</b>	<b>7773</b>
АР	22	92	72	80	50	0
БХ		35		16	64	21
ӨВ	96	129	169	221	459	653
ХӨ	352	394	333	395	643	864
БУ	691	635	1 014	1 780	1 882	4872
ОР	1011	944	546	677	1521	1363
<b>ТӨВИЙН БҮС</b>						
<b>ДҮН</b>	<b>7 449</b>	<b>6 613</b>	<b>17 118</b>	<b>14 453</b>	<b>14 599</b>	<b>33380</b>
ГС	28	13	8	2	18	47
ДО	289	272	196	179	182	229
ДУ	88	29	18	51	517	264
ӨМ	97	70	146	154	111	82
ДА	2073	1607	2712	3607	4662	6610
СЭ	4323	3605	12775	9662	8200	5637
ТӨ	551	1017	1263	798	909	20511
<b>ЗҮҮН БҮС</b>						
<b>ДҮН</b>	<b>656</b>	<b>728</b>	<b>724</b>	<b>938</b>	<b>2 728</b>	<b>3101</b>
ДД	538	581	551	643	1941	2150
СҮ	44	45	1	10	141	65
ХЭ	74	102	172	285	646	886
<b>УЛААНБААТАР</b>						
<b>УБ</b>	<b>6676</b>	<b>9586</b>	<b>60763</b>	<b>141137</b>	<b>100186</b>	<b>153224</b>

## ГАХАЙ, ШУВУУ ҮРЖҮҮЛЖ БАЙГАА АЙЛ ӨРХИЙН ТОО

	Гахайтай өрх				
	2002	2003	2004	2005	2006
<b>ДҮН</b>	<b>1 795</b>	<b>1 807</b>	<b>1 983</b>	<b>2 322</b>	<b>2 391</b>
<b>БАРУУН БҮС</b>					
<b>ДҮН</b>	<b>9</b>	<b>20</b>	<b>16</b>	<b>28</b>	<b>38</b>
ГО	2	7	3	10	7
ЗА	3	5	4	7	6
УВ	1	1	2	6	4
ХО	3	7	7	5	21
<b>ХАНГАЙН БҮС</b>					
<b>ДҮН</b>	<b>459</b>	<b>689</b>	<b>638</b>	<b>769</b>	<b>962</b>
АР	3	8	13	17	18
БХ			3	5	5
ӨВ		0	2	3	17
ХӨ	77	127	159	174	258
БУ	326	513	405	495	587
ОР	53	41	56	75	77
<b>ТӨВИЙН БҮС</b>					
<b>ДҮН</b>	<b>1 192</b>	<b>923</b>	<b>1 120</b>	<b>1 177</b>	<b>996</b>
ГС	1	1	3	3	5
ДО	6	5	7	12	10
ДУ	7	6	9	14	14
ӨМ	3	3	5	16	15
ДА	181	102	217	258	246
СЭ	715	546	686	551	505
ТӨ	279	260	193	323	201
<b>ЗҮҮН БҮС</b>					
<b>ДҮН</b>	<b>42</b>	<b>58</b>	<b>96</b>	<b>130</b>	<b>151</b>
ДД	19	29	27	54	62
СҮ	4	3	0	9	6
ХЭ	19	26	69	67	83
<b>УЛААНБААТАР</b>					
<b>УБ</b>	<b>93</b>	<b>117</b>	<b>113</b>	<b>218</b>	<b>244</b>

## Хавсралт 47-ийн үргэлжлэл

	Шувуутай өрх				
	2002	2003	2004	2005	2006
<b>ДҮН</b>	<b>1 390</b>	<b>1 454</b>	<b>1 659</b>	<b>3 578</b>	<b>1 877</b>
<b>БАРУУН БҮС</b>					
<b>ДҮН</b>	<b>79</b>	<b>52</b>	<b>225</b>	<b>178</b>	<b>133</b>
БӨ	27	0	0	0	0
ГО	2	8	11	17	10
ЗА	34	29	198	128	37
УВ	2	9	8	13	16
ХО	14	6	8	20	70
<b>ХАНГАЙН БҮС</b>					
<b>ДҮН</b>	<b>201</b>	<b>307</b>	<b>278</b>	<b>416</b>	<b>380</b>
АР	6	9	9	6	0
БХ	2	0	5	7	4
ӨВ	16	16	9	18	26
ХӨ	17	30	27	50	56
БУ	87	212	177	225	223
ОР	73	40	51	110	71
<b>ТӨВИЙН БҮС</b>					
<b>ДҮН</b>	<b>843</b>	<b>808</b>	<b>845</b>	<b>2 564</b>	<b>933</b>
ГС	1	2	1	3	6
ДО	15	15	16	18	19
ДУ	4	3	5	57	25
ӨМ	10	16	12	12	17
ДА	185	168	248	273	237
СЭ	537	480	445	2041	442
ТӨ	91	124	118	160	187
<b>ЗҮҮН БҮС</b>					
<b>ДҮН</b>	<b>61</b>	<b>85</b>	<b>102</b>	<b>143</b>	<b>160</b>
ДД	48	72	78	89	116
СҮ	1	0	0	9	3
ХЭ	12	13	24	45	41
<b>УЛААНБААТАР</b>					
<b>УБ</b>	<b>206</b>	<b>202</b>	<b>209</b>	<b>277</b>	<b>271</b>

## МАЛЖУУЛАЛТЫН ТАЙЛАН

	Малжуулалтанд хамрагдсан				1 өрхийн ам бүлийн тоо	
	Өрхийн тоо		Ам бүлийн тоо			
	2005	2006	2005	2006	2005	2006
<b>ДҮН</b>	<b>3811</b>	<b>4513</b>	<b>15738</b>	<b>19275</b>	<b>4.1</b>	<b>4.3</b>
	<b>БАРУУН БҮС</b>					
<b>ДҮН</b>	<b>905</b>	<b>1294</b>	<b>3777</b>	<b>5437</b>	<b>4.2</b>	<b>4.2</b>
БӨ	29	19	168	76	5.8	4.0
ГО	550	589	2214	2267	4.0	3.8
ЗА	79	154	372	627	4.7	4.1
УВ	173	43	702	148	4.1	3.4
ХО	74	489	321	2319	4.3	4.7
	<b>ХАНГАЙН БҮС</b>					
<b>ДҮН</b>	<b>780</b>	<b>755</b>	<b>3412</b>	<b>3234</b>	<b>4.4</b>	<b>4.3</b>
БХ	504	254	2196	1110	4.4	4.4
ӨВ	98	197	452	868	4.6	4.4
ХӨ	46	12	223	57	4.8	4.8
БУ	130	290	531	1190	4.1	4.1
ОР	2	2	10	9	5.0	4.5
	<b>ТӨВИЙН БҮС</b>					
<b>ДҮН</b>	<b>1499</b>	<b>1692</b>	<b>5756</b>	<b>7430</b>	<b>3.8</b>	<b>4.4</b>
ГС	2	6	9	31	4.5	5.2
ДО	76	80	318	312	4.2	3.9
ДУ	725	346	2803	1769	3.9	5.1
ӨМ	240	221	877	805	3.7	3.6
ДА	3	6	12	24	4.0	4.0
СЭ	120	49	425	212	3.5	4.3
ТӨ	333	984	1312	4277	3.9	4.3
	<b>ЗҮҮН БҮС</b>					
<b>ДҮН</b>	<b>568</b>	<b>711</b>	<b>2542</b>	<b>2868</b>	<b>4.5</b>	<b>4.0</b>
ДД	124	154	552	624	4.5	4.1
СҮ	208	233	934	1035	4.5	4.4
ХЭ	236	324	1056	1209	4.5	3.7
	<b>УЛААНБААТАР</b>					
<b>УБ</b>	<b>59</b>	<b>61</b>	<b>251</b>	<b>306</b>	<b>4.3</b>	<b>5.0</b>

## Хавсралт 48-ийн үргэлжлэл

	Малжуулалтаар авсан малын тоо, тол		Үүнээс:				Малжуулалтаар авсан малд эзлэх хувь		Малжуулалтад хамрагдсан 1 өрхөд ногдох малын тоо		
			Бод малын тоо		Бог малын тоо		Бод мал	Бог мал			
	2005	2006	2005	2006	2005	2006			2005	2006	
<b>ДҮН</b>	<b>114300</b>	<b>125923</b>	<b>6505</b>	<b>5427</b>	<b>#####</b>	<b>120496</b>	<b>4.3</b>	<b>95.7</b>	<b>30</b>	<b>28</b>	
<b>БАРУУН БҮС</b>											
<b>ДҮН</b>	<b>31949</b>	<b>47595</b>	<b>1130</b>	<b>2439</b>	<b>30</b>	<b>819</b>	<b>45156</b>	<b>5.1</b>	<b>94.9</b>	<b>35</b>	<b>37</b>
БӨ	375	369		3	375	366		0.8	99.2	13	19
ГО	16391	24 887	353	967	16 038	23 920		3.9	96.1	30	42
ЗА	2831	5 036	88	253	2 743	4 783		5.0	95.0	36	33
УВ	9293	2 210	549	133	8 744	2 077		6.0	94.0	54	51
ХО	3059	15 093	140	1 083	2 919	14 010		7.2	92.8	41	31
<b>ХАНГАЙН БҮС</b>											
<b>ДҮН</b>	<b>21792</b>	<b>20618</b>	<b>612</b>	<b>414</b>	<b>21180</b>	<b>20204</b>	<b>2.0</b>	<b>98.0</b>	<b>28</b>	<b>27</b>	
БХ	12013	4 888	171	37	11 842	4 851		0.8	99.2	24	19
ӨВ	4893	5 955	170	67	4 723	5 888		1.1	98.9	50	30
ХӨ	266	582	3	0	263	582		0.0	100.0	6	49
БУ	4523	9 110	264	307	4 259	8 803		3.4	96.6	35	31
ОР	97	83	4	3	93	80		3.6	96.4	49	42
<b>ТӨВИЙН БҮС</b>											
<b>ДҮН</b>	<b>38784</b>	<b>36590</b>	<b>2426</b>	<b>1320</b>	<b>36</b>	<b>358</b>	<b>35270</b>	<b>3.6</b>	<b>96.4</b>	<b>26</b>	<b>22</b>
ГС	85	261	7	21	78	240		8.0	92.0	43	44
ДО	3585	2 892	256	56	3 329	2 836		1.9	98.1	47	36
ДУ	12988	11 504	201	221	12 787	11 283		1.9	98.1	18	33
ӨМ	9048	8 145	545	305	8 503	7 840		3.7	96.3	38	37
ДА	10	169	10	16		153		9.5	90.5	3	28
СЭ	4713	1 608	331	92	4 382	1 516		5.7	94.3	39	33
ТӨ	8355	12 011	1 076	609	7 279	11 402		5.1	94.9	25	12
<b>ЗҮҮН БҮС</b>											
<b>ДҮН</b>	<b>21659</b>	<b>20876</b>	<b>2221</b>	<b>1010</b>	<b>19</b>	<b>438</b>	<b>19866</b>	<b>4.8</b>	<b>95.2</b>	<b>38</b>	<b>29</b>
ДД	4301	5 093	11	35	4 290	5 058		0.7	99.3	35	33
СҮ	6864	6 023	412	446	6 452	5 577		7.4	92.6	33	26
ХЭ	10494	9 760	1 798	529	8 696	9 231		5.4	94.6	44	30
<b>УЛААНБААТАР</b>											
<b>УБ</b>	<b>116</b>	<b>244</b>	<b>116</b>	<b>244</b>		<b>0</b>	<b>100.0</b>	<b>0.0</b>	<b>2</b>	<b>4</b>	

## МАЛЖУУЛАЛТАНД ЗАРЦУУЛСАН ХӨРӨНГИЙН ХЭМЖЭЭ

сая.төг

	Нийт зарцуулсан хөрөнгийн хэмжээ мян.төг		Үүнээс:			Нийт зарцуулсан хөрөнгөд эзлэх хувь		
	2005	2006	Гадаад орон, олон улсын байгууллагын төсөл, хөтөлбөрийн хөрөнгө	Орон нутгийн хөрөнгө мян.төг	Бусад мян.төг	Гадаад орон, олон улсын байгууллагын төсөл, хөтөлбөрийн	Орон нутгийн хөрөнгө	Бусад
<b>ДҮН</b>	<b>2 803.0</b>	<b>3 213.3</b>	<b>797.9</b>	<b>202.7</b>	<b>2 212.7</b>	<b>24.8</b>	<b>6.3</b>	<b>68.9</b>
	<b>БАРУУН БҮС</b>							
<b>ДҮН</b>	<b>873.1</b>	<b>1 232.8</b>	<b>99.0</b>	<b>70.4</b>	<b>1 063.3</b>	<b>8.0</b>	<b>5.7</b>	<b>86.3</b>
БӨ	11.2	15.4	13.5	0.0	1.9	87.5	0.0	12.5
ГО	418.9	792.4	3.0	55.9	733.4	0.4	7.1	92.6
ЗА	60.6	141.4	3.0	8.2	130.2	2.1	5.8	92.1
УВ	309.7	44.9	0.0	4.8	40.1	0.0	10.7	89.3
ХО	72.7	238.7	79.5	1.5	157.7	33.3	0.6	66.1
	<b>ХАНГАЙН БҮС</b>							
<b>ДҮН</b>	<b>535.7</b>	<b>498.8</b>	<b>281.8</b>	<b>48.1</b>	<b>168.9</b>	<b>56.5</b>	<b>9.7</b>	<b>33.9</b>
БХ	277.3	103.9	61.3	15.8	26.8	59.0	15.2	25.8
ӨВ	145.8	128.0	20.6	6.8	100.6	16.1	5.3	78.6
ХӨ	4.6	7.6	0.0	0.0	7.6	0.0	0.0	100.0
БУ	102.3	258.6	199.9	25.6	33.2	77.3	9.9	12.8
ОР	5.7	0.7	0.0	0.0	0.7	0.0	0.0	100.0
	<b>ТӨВИЙН БҮС</b>							
<b>ДҮН</b>	<b>875.4</b>	<b>964.6</b>	<b>220.9</b>	<b>30.6</b>	<b>713.0</b>	<b>22.9</b>	<b>3.2</b>	<b>73.9</b>
ГС	2.3	10.8	0.0	0.0	10.8	0.0	0.0	100.0
ДО	67.3	52.1	7.9	0.0	44.2	15.2	0.0	84.8
ДУ	300.0	198.3	130.6	18.4	49.3	65.9	9.3	24.9
ӨМ	133.3	163.1	7.2	11.2	144.7	4.4	6.9	88.7
ДА	1.4	8.8	0.0	0.0	8.8	0.0	0.0	100.0
СЭ	109.4	69.5	21.3	0.0	48.3	30.6	0.0	69.4
ТӨ	261.7	461.9	53.9	1.0	407.0	11.7	0.2	88.1
	<b>ЗҮҮН БҮС</b>							
<b>ДҮН</b>	<b>482.8</b>	<b>482.1</b>	<b>161.1</b>	<b>53.5</b>	<b>267.5</b>	<b>33.4</b>	<b>11.1</b>	<b>55.5</b>
ДД	68.8	154.7	121.9	27.8	5.0	78.8	18.0	3.2
СҮ	126.1	79.8	0.8	16.8	62.2	1.0	21.1	78.0
ХЭ	287.9	247.6	38.5	8.9	200.2	15.5	3.6	80.9
	<b>УЛААНБААТАР</b>							
<b>УБ</b>	<b>36.0</b>	<b>35.1</b>	<b>35.1</b>	<b>0.0</b>	<b>0.0</b>	<b>100.0</b>	<b>0.0</b>	<b>0.0</b>

## 2006 ОНД ШИНЭЭР ГАРГАСАН ХУДГИЙН ТАЙЛАН

	Шинээр гаргасан худгийн тоо, бүгд		Үүнээс:			
			инженерийн хийцтэй		энгийн уурхайн	
	2005	2006	2005	2006	2005	2006
<b>ДҮН</b>	<b>1 492</b>	<b>1 516</b>	<b>183</b>	<b>345</b>	<b>1 309</b>	<b>1 171</b>
			<b>БАРУУН БҮС</b>			
<b>ДҮН</b>	<b>327</b>	<b>285</b>	<b>13</b>	<b>58</b>	<b>314</b>	<b>227</b>
БӨ	17	8	0	3	17	5
ГО	89	78	4	9	85	69
ЗА	33	37	0	8	33	29
УВ	43	50	8	23	35	27
ХО	145	112	1	15	144	97
			<b>ХАНГАЙН БҮС</b>			
<b>ДҮН</b>	<b>385</b>	<b>451</b>	<b>42</b>	<b>69</b>	<b>343</b>	<b>382</b>
АР	81	48	2	11	79	37
БХ	65	97	7	13	58	84
ӨВ	92	91	16	11	76	80
ХӨ	77	84	5	5	72	79
БУ	58	120	11	20	47	100
ОР	12	11	1	9	11	2
			<b>ТӨВИЙН БҮС</b>			
<b>ДҮН</b>	<b>409</b>	<b>401</b>	<b>93</b>	<b>142</b>	<b>316</b>	<b>259</b>
ГС	8	10	2	6	6	4
ДО	51	50	10	15	41	35
ДУ	77	61	16	16	61	45
ӨМ	100	104	12	13	88	91
ДА	9	10	2	10	7	0
СЭ	119	75	17	24	102	51
ТӨ	45	91	34	58	11	33
			<b>ЗҮҮН БҮС</b>			
<b>ДҮН</b>	<b>343</b>	<b>338</b>	<b>13</b>	<b>58</b>	<b>330</b>	<b>280</b>
ДД	119	102	4	21	115	81
СҮ	128	118	7	18	121	100
ХЭ	96	118	2	19	94	99
			<b>УЛААНБААТАР</b>			
<b>УБ</b>	<b>28</b>	<b>41</b>	<b>22</b>	<b>18</b>	<b>6</b>	<b>23</b>

## Хавсралт 50-ийн үргэлжлэл

	Шинээр худаг гаргахад зарцуулсан хөрөнгийн хэмжээ, сая. төг		Үүнээс:					
			Улсын төсвийн хөрөнгөөр, сая. төг		Гадаад орон, олон улсын байгууллагын төсөл хөтөлбөрийн хөрөнгөөр, сая. төг		Малчдын өөрсдийн хөрөнгөөр, сая. төг	
			2005	2006	2005	2006	2005	2006
<b>ДҮН</b>	<b>1 279.6</b>	<b>2674.0</b>	<b>292.2</b>	<b>1060.1</b>	<b>584.1</b>	<b>1071.4</b>	<b>403.3</b>	<b>542.5</b>
			<b>БАНГАЙН БҮС</b>					
<b>ДҮН</b>	<b>88.1</b>	<b>389.1</b>	<b>11.8</b>	<b>222.3</b>	<b>41.6</b>	<b>98.5</b>	<b>34.7</b>	<b>68.2</b>
БӨ	0.6	24.4		22.4		1.4	0.6	0.6
ГО	46.7	91.8	8.1	53.6	32.3	27.4	6.3	10.8
ЗА	2.8	74.8	0.5	71.0		0.5	2.3	3.3
УВ	21.3	112.8	3.2	29.8	8.0	40.6	10.1	42.4
ХО	16.7	85.3		45.6	1.3	28.7	15.4	11.0
			<b>ХАНГАЙН БҮС</b>					
<b>ДҮН</b>	<b>282.1</b>	<b>619.2</b>	<b>65.7</b>	<b>251.3</b>	<b>124.7</b>	<b>307.1</b>	<b>91.7</b>	<b>60.8</b>
АР	23.9	101.7	15.0	68.5		26.3	8.9	6.9
БХ	58.5	88.4	39.7	15.2	12.0	63.3	6.8	9.8
ӨВ	102.6	96.1		49.9	58.5	28.7	44.1	17.6
ХӨ	31.3	39.7	11.0	32.0	10.0	0.0	10.3	7.7
БУ	64.6	260.7		53.2	44.2	188.8	20.4	18.6
ОР	1.2	32.7		32.5		0.0	1.2	0.2
			<b>ТӨВИЙН БҮС</b>					
<b>ДҮН</b>	<b>665.0</b>	<b>1145.6</b>	<b>152.5</b>	<b>395.7</b>	<b>345.2</b>	<b>468.9</b>	<b>167.3</b>	<b>281.0</b>
ГС	60.5	45.7	30.2	42.7	30.0	0.0	0.3	3.0
ДО	144.6	187.7	33.0	56.2	100.3	120.9	11.3	10.6
ДУ	100.8	168.7	26.9	92.2	51.9	61.2	22.0	15.3
ӨМ	81.0	99.7	51.1	84.1	7.2	1.7	22.7	13.9
ДА	13.5	100.0	1.5	40.0	8.5	60.0	3.5	0.0
СЭ	62.3	176.4	2.0	38.0	37.6	83.6	22.7	54.9
ТӨ	202.3	367.4	7.8	42.6	109.7	141.5	84.8	183.3
			<b>ЗҮҮН БҮС</b>					
<b>ДҮН</b>	<b>128.8</b>	<b>341.5</b>	<b>62.2</b>	<b>157.6</b>	<b>11.5</b>	<b>118.6</b>	<b>55.1</b>	<b>65.3</b>
ДД	42.8	116.3	30.1	92.6	0.5	13.1	12.2	10.6
СҮ	45.9	112.7	17.1	47.9	11.0	48.0	17.8	16.8
ХЭ	40.1	112.4	15.0	17.0		57.5	25.1	37.9
			<b>УЛААНБААТАР</b>					
<b>УБ</b>	<b>115.6</b>	<b>178.7</b>	<b>33.2</b>	<b>61.1</b>	<b>78.3</b>	<b>54.5</b>	<b>67.2</b>	



## 2006 ОНД ЗАСВАРЛАСАН ХУДГИЙН ТАЙЛАН

	Засварласан худгийн тоо, бүгд		Үүнээс:			
			инженерийн хийцтэй		энгийн уурхайн	
	2005	2006	2005	2006	2005	2006
<b>ДҮН</b>	<b>2 341</b>	<b>2 142</b>	<b>772</b>	<b>933</b>	<b>1 569</b>	<b>1 209</b>
			<b>Б А Р У У Н БҮС</b>			
<b>ДҮН</b>	<b>417</b>	<b>337</b>	<b>161</b>	<b>187</b>	<b>256</b>	<b>150</b>
БӨ	39	14	34	14	5	0
ГО	176	98	41	48	135	50
ЗА	82	67	41	58	41	9
УВ	67	32	31	28	36	4
ХО	53	126	14	39	39	87
			<b>Х А Н Г А Й Н БҮС</b>			
<b>ДҮН</b>	<b>356</b>	<b>446</b>	<b>211</b>	<b>254</b>	<b>145</b>	<b>192</b>
АР	53	77	44	59	9	18
БХ	95	95	60	29	35	66
ӨВ	79	99	40	57	39	42
ХӨ	95	103	39	48	56	55
БУ	21	68	18	57	3	11
ОР	13	4	10	4	3	0
			<b>ТӨВИЙН БҮС</b>			
<b>ДҮН</b>	<b>933</b>	<b>841</b>	<b>249</b>	<b>285</b>	<b>684</b>	<b>556</b>
ГС	6	9	5	9	1	0
ДО	429	249	58	65	371	184
ДУ	95	74	25	51	70	23
ӨМ	235	291	38	48	197	243
ДА	4	13	3	13	1	0
СЭ	52	78	35	17	17	61
ТӨ	112	127	85	82	27	45
			<b>ЗҮҮН БҮС</b>			
<b>ДҮН</b>	<b>621</b>	<b>494</b>	<b>140</b>	<b>200</b>	<b>481</b>	<b>294</b>
ДД	290	191	26	68	264	123
СҮ	181	169	27	49	154	120
ХЭ	150	134	87	83	63	51
			<b>УЛААНБААТАР</b>			
<b>УБ</b>	<b>14</b>	<b>24</b>	<b>11</b>	<b>7</b>	<b>3</b>	<b>17</b>

## Хавсралт 51-ийн үргэлжлэл

	Худаг засварлахад зарцуулсан хөрөнгийн хэмжээ, сая.төг		Үүнээс:					
			Улсын төсвийн хөрөнгөөр, сая.төг		Гадаад орон, олон улсын байгууллагын төсөл хөтөлбөрийн хөрөнгөөр, сая.төг		Малчидын өөрсдийн хөрөнгөөр, сая.төг	
	2005	2006	2005	2006	2005	2006	2005	2006
<b>ДҮН</b>	<b>1713.3</b>	<b>2542.3</b>	<b>387.0</b>	<b>1144.3</b>	<b>1131.7</b>	<b>1150.4</b>	<b>194.6</b>	<b>247.6</b>
				<b>БАРУУН БҮС</b>				
<b>ДҮН</b>	<b>495.2</b>	<b>579.7</b>	<b>46.9</b>	<b>216.1</b>	<b>419.3</b>	<b>336.3</b>	<b>29.0</b>	<b>27.4</b>
БӨ	90.9	28.7	30.2	13.4	56.4	14.3	4.3	1.1
ГО	61.2	209.6	3.6	55.9	48.8	140.7	8.8	13.1
ЗА	107.0	198.5	11.7	75.3	88.3	118.4	7.0	4.8
УВ	211.0	68.1		23.8	204.5	42.3	6.5	2.1
ХО	25.1	74.7	1.4	47.7	21.3	20.7	2.4	6.3
				<b>ХАНГАЙН БҮС</b>				
<b>ДҮН</b>	<b>454.5</b>	<b>618.1</b>	<b>75.0</b>	<b>232.6</b>	<b>344.1</b>	<b>336.9</b>	<b>35.4</b>	<b>48.6</b>
АР	59.9	154.6		75.3	56.9	75.7	3.0	3.6
БХ	170.9	99.1	31.2	45.0	129.1	42.1	10.6	12.0
ӨВ	106.8	131.6	16.5	50.1	78.6	66.9	11.7	14.7
ХӨ	74.1	138.7	0.9	41.1	70.1	93.3	3.1	4.2
БУ	16.5	93.4	0.1	21.0	9.4	58.8	7.0	13.6
ОР	26.3	0.7	26.3	0.2		0.0		0.5
				<b>ТӨВИЙН БҮС</b>				
<b>ДҮН</b>	<b>556.7</b>	<b>862.7</b>	<b>186.5</b>	<b>433.8</b>	<b>287.1</b>	<b>299.7</b>	<b>83.1</b>	<b>129.1</b>
ГС	10.2	31.8	10.2	30.2		0.0	0.0	1.6
ДО	190.6	206.7	72.6	90.7	80.0	92.7	38.0	23.3
ДУ	54.5	167.5	30.5	106.0	12.2	48.0	11.8	13.6
ӨМ	102.4	146.1	29.3	102.6	61.3	25.0	11.8	18.5
ДА	4.6	43.3	2.2	39.9	1.9	0.0	0.5	3.3
СЭ	20.8	34.1	8.2	25.3		2.7	12.6	6.1
ТӨ	173.6	233.1	33.5	39.2	131.7	131.2	8.4	62.7
				<b>ЗҮҮН БҮС</b>				
<b>ДҮН</b>	<b>175.5</b>	<b>469.5</b>	<b>78.1</b>	<b>257.6</b>	<b>59.5</b>	<b>173.9</b>	<b>37.9</b>	<b>37.9</b>
ДД	72.5	179.6	34.4	140.8	28.1	20.8	10.0	18.0
СҮ	48.5	146.3	17.7	95.6	13.3	42.0	17.5	8.6
ХЭ	54.5	143.6	26.0	21.2	18.1	111.1	10.4	11.3
				<b>УЛААНБААТАР</b>				
<b>УБ</b>	<b>31.4</b>	<b>12.2</b>	<b>0.5</b>	<b>4.1</b>	<b>21.7</b>	<b>3.6</b>	<b>9.2</b>	<b>4.6</b>

## НИЙТ ХАШААНЫ ТОО

	ны тоо-шир, багтаамж-мян.тол							
	1996		2000		2003		2006	
	тоо	багтаамж	тоо	багтаамж	тоо	багтаамж	тоо	багтаамж
<b>ДҮН</b>	<b>101376</b>	<b>27567.7</b>	<b>113542</b>	<b>36779.3</b>	<b>121247</b>	<b>28954.9</b>	<b>129438.0</b>	<b>37286.3</b>
<b>БАНГАЙН БҮС</b>								
<b>ДҮН</b>	<b>24915</b>	<b>9678</b>	<b>27139</b>	<b>15789.2</b>	<b>30928</b>	<b>8341.1</b>	<b>33908.0</b>	<b>10692.5</b>
БӨ	3914	1851.2	4539	2158.0	7235	1263.5	5553	1901.5
ГО	4952	2172.3	4740	7459.0	4928	1984.6	5202	2342.4
ЗА	5803	2051.0	6345	2008.6	6323	1778.8	7582	2182.3
УВ	5531	1485.5	6821	1834.3	7160	1669.9	8568	2123.6
ХО	4715	2117.5	4694	2329.3	5282	1644.3	7003	2142.7
<b>ХАНГАЙН БҮС</b>								
<b>ДҮН</b>	<b>42433</b>	<b>10211</b>	<b>51090</b>	<b>11890.7</b>	<b>50032</b>	<b>10752.2</b>	<b>54577.0</b>	<b>15907.3</b>
АР	9642	1715.4	11506	2366.4	13436	2649.3	12993	2746.8
БХ	4169	2054.4	5255	2337.8	5448	1781.9	5112	1782.6
БУ	5315	1326.1	5164	1842.5	4940	1327.6	5767	3469.8
ӨВ	7619	2057.3	9043	2386.0	7508	1624.8	8131	2421.6
ХӨ	14823	2945.9	19262	2743.7	18081	3268.6	21350	4107.5
ОР	865	112.1	860	214.3	619	100.0	1224	1379
<b>ТӨВИЙН БҮС</b>								
<b>ДҮН</b>	<b>23403</b>	<b>5532</b>	<b>23670</b>	<b>6457.1</b>	<b>26980</b>	<b>6747.4</b>	<b>27315.0</b>	<b>7095.3</b>
ДО	1918	719.4	2604	1372.5	2610	1039.1	2569	691.6
ДУ	3722	1548.2	4239	1591.4	4986	1933.2	4972	2216.5
ӨМ	3466	1234.6	3963	1149.2	4263	1457.3	3953	1281.8
СЭ	5554	502.6	5466	638.7	6311	735.3	7044	777.5
ТӨ	5990	1280.6	5532	1437.6	6426	1394.4	6777	1831.9
ДА	2513	157.1	1605	152.5	2095	128.8	1676	152.8
ГС	240	89.6	261	115.2	289	59.3	324	143.2
<b>ЗҮҮН БҮС</b>								
<b>ДҮН</b>	<b>9159</b>	<b>2019</b>	<b>9772</b>	<b>2458.5</b>	<b>9727</b>	<b>2918.6</b>	<b>10151.0</b>	<b>3269.3</b>
ДД	2786	440.0	2897	575.1	3072	914.2	2483	815.4
СҮ	1603	742.8	1523	685.7	2263	934.5	2490	1125.8
ХЭ	4770	836.5	5352	1197.7	4392	1069.9	5178	1328.1
<b>УЛААНБААТАР</b>								
<b>УБ</b>	<b>1466</b>	<b>127.6</b>	<b>1871</b>	<b>183.8</b>	<b>3580</b>	<b>195.6</b>	<b>3487</b>	<b>321.9</b>

## МАЛЫН ХАШААНЫ БҮРЭЛДЭХҮҮН

хашааны тоо-шир, багтаамж-мян.тол

	2006 оны эцэст тоологдсон нийт хашаа		ҮҮНЭЭС						Нийт хашаанаас бодын хашаа	
			дулаан байр		саравчтай байр		саравчгүй			
	тоо	багтаамж	тоо	багтаамж	тоо	багтаамж	тоо	багтаамж	тоо	багтаамж
<b>ДҮН</b>	<b>129438</b>	<b>37286.3</b>	<b>17171</b>	<b>3571.8</b>	<b>79270</b>	<b>21567.7</b>	<b>32997</b>	<b>12146.8</b>	<b>30870</b>	<b>3399.7</b>
<b>БАРУУН БҮС</b>										
<b>ДҮН</b>	<b>33908</b>	<b>10693</b>	<b>7740</b>	<b>1431.8</b>	<b>12398</b>	<b>4200.1</b>	<b>13770</b>	<b>5060.6</b>	<b>4914</b>	<b>560.4</b>
БӨ	5553	1901.5	1073	238.0	2547	950.3	1933	713.2	206	36.5
ГО	5202	2342.4	147	124.7	1538	692.0	3517	1525.7	109	140.3
ЗА	7582	2182.3	1593	272.5	3785	1186.1	2204	723.7	1523	162.6
УВ	8568	2123.6	4204	759.8	2588	821.3	1776	542.5	2236	72.7
ХО	7003	2142.7	723	36.8	1940	550.4	4340	1555.5	840	148.3
<b>ХАНГАЙН БҮС</b>										
<b>ДҮН</b>	<b>54577</b>	<b>15907</b>	<b>6428</b>	<b>1707.3</b>	<b>36781</b>	<b>9919.6</b>	<b>11368</b>	<b>4280.4</b>	<b>15493</b>	<b>2103.7</b>
АР	12993	2746.8			10324	2033.7	2669	713.1	3831	178.6
БХ	5112	1782.6	66	24.8	1691	573.8	3355	1184.0	149	26.5
БУ	5767	3469.8	263	565.0	4643	1423.3	861	1481.5	2071	973.2
ӨВ	8131	2421.6	763	251.1	6477	1964.0	891	206.5	1373	119.8
ХӨ	21350	4107.5	5161	817.4	12656	2639.8	3533	650.3	7707	748.6
ОР	1224	1379.0	175	49.0	990	1285.0	59	45.0	362	57.0
<b>ТӨВИЙН БҮС</b>										
<b>ДҮН</b>	<b>27315</b>	<b>7095</b>	<b>2041</b>	<b>302.6</b>	<b>20636</b>	<b>5170.6</b>	<b>4638</b>	<b>1622.1</b>	<b>6000</b>	<b>295.5</b>
ДО	2569	691.6	41	3.0	1542	412.4	986	276.2	62	12.3
ДУ	4972	2216.5			4361	1800.9	611	415.6	59	3.0
ӨМ	3953	1281.8	1	30.0	2463	862.7	1489	389.1	227	56.9
СЭ	7044	777.5	880	143.4	5929	612.6	235	21.5	2326	89.5
ТӨ	6777	1831.9	605	98.8	4962	1253.5	1210	479.6	2373	104.9
ДА	1676	152.8	514	27.4	1084	105.9	78	19.5	936	27.7
ГС	324	143.2	0	0.0	295	122.6	29	20.6	17	1.2
<b>ЗҮҮН БҮС</b>										
<b>ДҮН</b>	<b>10151</b>	<b>3269</b>	<b>510</b>	<b>102.9</b>	<b>6487</b>	<b>1992.0</b>	<b>3154</b>	<b>1174.4</b>	<b>2502</b>	<b>365.5</b>
ДД	2483	815.4	117	48.1	2194	681.7	172	85.6	934	160.3
СҮ	2490	1125.8	78	19.0	769	364.1	1643	742.7	151	32.1
ХЭ	5178	1328.1	315	35.8	3524	946.2	1339	346.1	1417	173.1
<b>УЛААНБААТАР</b>										
<b>УБ</b>	<b>3487</b>	<b>321.9</b>	<b>452</b>	<b>27.2</b>	<b>2968</b>	<b>285.4</b>	<b>67</b>	<b>9.3</b>	<b>1961</b>	<b>74.6</b>

## МАЛЫН ХАШААНЫ ХАНГАМЖ

	Бог малын хашааны хангамж				Бод малын хашааны хангамж			
	1996	2000	2003	2006	1996	2000	2003	2006
<b>ДҮН</b>	<b>111.8</b>	<b>140.9</b>	<b>123.7</b>	<b>112.0</b>	<b>57.5</b>	<b>89.1</b>	<b>137.8</b>	<b>157</b>
<b>БАРУУН БҮС</b>								
<b>ДҮН</b>	<b>116.2</b>	<b>202.4</b>	<b>121.6</b>	<b>101.7</b>	<b>29.3</b>	<b>79.9</b>	<b>68.3</b>	<b>117</b>
БӨ	154.2	188.5	108.3	141.8	18.5	12.4	7.5	41
ГО	115.3	402.2	167.6	106.2	33.2	22.8	62.4	374
ЗА	100.1	104.7	115.3	87.7	21.2	187.3	136.1	128
УВ	97.0	128.6	107.5	93.9	45.9	56.2	69.8	61
ХО	126.3	143.7	115.7	95.6	28.3	46.9	59.7	141
<b>ХАНГАЙН БҮС</b>								
<b>ДҮН</b>	<b>126.2</b>	<b>123.5</b>	<b>140.6</b>	<b>135.9</b>	<b>69.9</b>	<b>123.3</b>	<b>186.3</b>	<b>229</b>
АР	118.4	91.1	148.6	125.7	106.9	230.6	238.0	63
БХ	106.3	113.7	188.7	105.3	29.4	12.1	28.2	24
БУ	149.0	159.2	133.3	177.1	53.1	36.1	160.3	848
ӨВ	100.1	129.2	88.5	98.0	15.5	42.3	147.8	108
ХӨ	189.0	133.8	166.0	132.4	99.1	138.5	220.6	261
ОР	82.5	145.6	99.9	883.7	162.0	91.6	100.8	368
<b>ТӨВИЙН БҮС</b>								
<b>ДҮН</b>	<b>97.8</b>	<b>111.4</b>	<b>131.9</b>	<b>110.2</b>	<b>52.1</b>	<b>67.0</b>	<b>118.5</b>	<b>93</b>
ДО	98.9	168.3	130.7	216.3	17.8	31.7	74.0	45
ДУ	100.3	142.1	134.4	127.4	18.9	49.2	30.4	7
ӨМ	104.3	83.3	177.7	118.6	64.6	371.0	766.1	654
СЭ	110.8	108.2	133.7	105.9	97.1	91.0	146.4	105
ТӨ	82.4	85.9	106.2	93.8	64.4	41.0	111.7	80
ДА	140.6	90.3	108.2	82.9	71.8	53.5	142.8	131
ГС	100.0	129.0	63.6	92.8	3.5	0.9	1.2	25
<b>ЗҮҮН БҮС</b>								
<b>ДҮН</b>	<b>86.8</b>	<b>83.2</b>	<b>80.9</b>	<b>77.8</b>	<b>73.8</b>	<b>36.6</b>	<b>122.8</b>	<b>92</b>
ДД	91.6	91.6	119.2	75.7	70.7	35.7	180.0	151
СҮ	90.5	60.9	71.0	83.0	47.0	14.0	24.5	25
ХЭ	81.2	101.5	71.1	74.5	98.9	58.9	188.1	106
<b>УЛААНБААТАР</b>								
<b>УБ</b>	<b>20.1</b>	<b>105.8</b>	<b>69.6</b>	<b>100.0</b>	<b>129.6</b>	<b>25.7</b>	<b>155.3</b>	<b>136</b>

## ХАА-Д АЖИЛЛАЖ БАЙГАА БОЛОВСОН ХҮЧИН

	малын эмч				мал зүйч			
	1996	2000	2003	2006	1996	2000	2003	2006
<b>ДҮН</b>	<b>1539</b>	<b>2032</b>	<b>2009</b>	<b>1838</b>	<b>421</b>	<b>1134</b>	<b>892</b>	<b>821</b>
<b>БАРУУН БҮС</b>								
<b>ДҮН</b>	<b>537</b>	<b>509</b>	<b>575</b>	<b>533</b>	<b>109</b>	<b>247</b>	<b>217</b>	<b>201</b>
БӨ	101	121	186	144	13	52	48	34
ГО	82	67	94	78	19	42	40	33
ЗА	134	113	103	86	27	64	50	42
УВ	96	97	104	103	27	38	34	45
ХО	124	111	88	122	23	51	45	47
<b>ХАНГАЙН БҮС</b>								
<b>ДҮН</b>	<b>371</b>	<b>742</b>	<b>627</b>	<b>468</b>	<b>97</b>	<b>369</b>	<b>236</b>	<b>153</b>
АР	45	120	134	120	14	45	46	44
БХ	50	129	112	71	26	83	69	20
БУ	56	123	123	78	13	69	50	31
ӨВ	86	156	101	63	25	106	17	22
ХӨ	130	191	153	128	17	60	54	36
ОР	4	23	4	8	2	6	-	0
<b>ТӨВИЙН БҮС</b>								
<b>ДҮН</b>	<b>402</b>	<b>488</b>	<b>476</b>	<b>555</b>	<b>158</b>	<b>322</b>	<b>254</b>	<b>342</b>
ДО	55	70	69	98	16	41	42	53
ДУ	59	87	68	67	21	60	43	32
ӨМ	61	64	69	26	23	51	37	18
СЭ	74	85	97	152	50	58	54	130
ТӨ	148	153	137	180	45	99	55	92
ДА	3	19	32	20	-	8	19	12
ГС	2	10	4	12	3	5	4	5
<b>ЗҮҮН БҮС</b>								
<b>ДҮН</b>	<b>211</b>	<b>275</b>	<b>317</b>	<b>229</b>	<b>48</b>	<b>184</b>	<b>175</b>	<b>98</b>
ДД	52	92	62	62	11	58	26	26
СҮ	75	80	136	80	19	59	69	36
ХЭ	84	103	119	87	18	67	80	36
<b>УЛААНБААТАР</b>								
<b>УБ</b>	<b>18</b>	<b>18</b>	<b>14</b>	<b>53</b>	<b>9</b>	<b>12</b>	<b>10</b>	<b>27</b>

## Хавсралт 55-ийн үргэлжлэл

	агрономич				механикжуулагчид			
	1996	2000	2003	2006	1996	2000	2003	2006
<b>ДҮН</b>	<b>236</b>	<b>477</b>	<b>465</b>	<b>534</b>	<b>6146</b>	<b>4263</b>	<b>3695</b>	<b>2411</b>
<b>БАРУУН БҮС</b>								
<b>ДҮН</b>	<b>36</b>	<b>78</b>	<b>86</b>	<b>94</b>	<b>716</b>	<b>363</b>	<b>907</b>	<b>387</b>
БӨ	3	18	14	16	131	69	320	83
ГО	7	9	14	19	59	50	89	51
ЗА	7	25	25	21	66	53	99	52
УВ	14	11	18	18	306	136	297	68
ХО	5	15	15	20	154	55	102	133
<b>ХАНГАЙН БҮС</b>								
<b>ДҮН</b>	<b>77</b>	<b>139</b>	<b>118</b>	<b>97</b>	<b>1388</b>	<b>1041</b>	<b>714</b>	<b>380</b>
АР	17	16	29	22	404	51	48	44
БХ	13	14	17	13	4	69	4	3
БУ	12	40	38	27	630	450	504	159
ӨВ	15	26	15	14	103	84	17	28
ХӨ	17	30	19	18	237	298	105	131
ОР	3	13	-	3	10	89	36	15
<b>ТӨВИЙН БҮС</b>								
<b>ДҮН</b>	<b>107</b>	<b>214</b>	<b>215</b>	<b>303</b>	<b>1973</b>	<b>2436</b>	<b>1657</b>	<b>1441</b>
ДО	2	8	5	6	10	2	1	0
ДУ	-	11	2	6	9	7	6	1
ӨМ	6	6	8	2	132	-	3	1
СЭ	53	72	90	136	1400	1296	865	571
ТӨ	41	98	58	76	363	991	621	776
ДА	5	19	52	76	59	129	161	90
ГС	-	-	-	1	-	11	-	2
<b>ЗҮҮН БҮС</b>								
<b>ДҮН</b>	<b>15</b>	<b>43</b>	<b>43</b>	<b>32</b>	<b>2024</b>	<b>402</b>	<b>417</b>	<b>184</b>
ДД	4	17	11	11	135	226	114	114
СҮ	4	13	15	5	1567	77	257	27
ХЭ	7	13	17	16	322	99	46	43
<b>УЛААНБААТАР</b>								
<b>УБ</b>	<b>1</b>	<b>3</b>	<b>3</b>	<b>8</b>	<b>45</b>	<b>21</b>		<b>19</b>

## ХӨДӨӨ АЖ АХУЙН МАШИН ТЕХНИКИЙН ТОО, БҮС НУТГААР

	трактор				үр тарианы комбайн			
	1996	2000	2003	2006	1996	2000	2003	2006
<b>ДҮН</b>	<b>7011</b>	<b>4733</b>	<b>4193</b>	<b>3891</b>	<b>1373</b>	<b>1086</b>	<b>1072</b>	<b>618</b>
<b>БАРУУН БҮС</b>								
<b>ДҮН</b>	<b>1403</b>	<b>852</b>	<b>796</b>	<b>689</b>	<b>142</b>	<b>67</b>	<b>74</b>	<b>35</b>
БӨ	216	114	146	79	3	1	1	0
ГО	145	81	65	49	16	5	6	5
ЗА	329	274	156	179	27	8	1	0
УВ	515	204	256	223	92	48	61	27
ХО	198	179	173	159	4	5	5	3
<b>ХАНГАЙН БҮС</b>								
<b>ДҮН</b>	<b>1743</b>	<b>1079</b>	<b>1064</b>	<b>966</b>	<b>340</b>	<b>228</b>	<b>226</b>	<b>175</b>
АР	299	130	111	116	90	13	15	9
БХ	187	91	76	57	1	-	-	0
БУ	653	466	579	439	168	139	149	100
ӨВ	225	87	84	24	43	25	11	6
ХӨ	320	279	194	318	29	45	46	57
ОР	59	26	20	12	9	6	5	3
<b>ТӨВИЙН БҮС</b>								
<b>ДҮН</b>	<b>2925</b>	<b>2256</b>	<b>1800</b>	<b>1612</b>	<b>761</b>	<b>711</b>	<b>705</b>	<b>347</b>
ДО	57	43	28	14	-	-	-	0
ДУ	126	68	34	47	1	-	-	0
ӨМ	58	70	58	21	-	-	-	0
СЭ	1391	1079	838	719	450	461	497	238
ТӨ	1160	885	695	651	303	203	152	71
ДА	123	94	143	150	7	47	56	38
ГС	10	17	4	10	-	-	-	0
<b>ЗҮҮН БҮС</b>								
<b>ДҮН</b>	<b>852</b>	<b>498</b>	<b>481</b>	<b>511</b>	<b>129</b>	<b>78</b>	<b>67</b>	<b>60</b>
ДД	308	191	191	191	51	34	22	22
СҮ	210	95	86	68	26	5	3	0
ХЭ	334	212	204	252	52	39	42	38
<b>УЛААНБААТАР</b>								
<b>УБ</b>	<b>88</b>	<b>48</b>	<b>52</b>	<b>113</b>	<b>1</b>	<b>2</b>		<b>1</b>



## Хавсралт 56-ийн үргэлжлэл

	тариа үрлэгч				ногоо үрлэгч				төмс суулгагч			
	1996	2000	2003	2006	1996	2000	2003	2006	1996	2000	2003	2006
<b>ДҮН</b>	<b>2881</b>	<b>1995</b>	<b>1585</b>	<b>934</b>	<b>78</b>	<b>61</b>	<b>191</b>	<b>73</b>	<b>180</b>	<b>167</b>	<b>170</b>	<b>236</b>
<b>БАРУУН БҮС</b>												
<b>ДҮН</b>	<b>338</b>	<b>129</b>	<b>108</b>	<b>115</b>	<b>13</b>	<b>11</b>	<b>3</b>	<b>13</b>	<b>32</b>	<b>18</b>	<b>19</b>	<b>32</b>
БӨ	8	1	2	0	2	1	1	0	6	5	4	7
ГО	9	7	11	9	3	3	1	4	8	5	6	6
ЗА	101	1	3	14	1	6	1	8	5	7	5	17
УВ	212	118	90	90	3	1	-	1	6	1	1	1
ХО	8	2	2	2	4	-	-	0	7	-	3	1
<b>ХАНГАЙН БҮС</b>												
<b>ДҮН</b>	<b>663</b>	<b>397</b>	<b>179</b>	<b>235</b>	<b>13</b>	<b>14</b>	<b>117</b>	<b>8</b>	<b>37</b>	<b>28</b>	<b>24</b>	<b>28</b>
АР	168	18	8	9	6	3	-	0	10	4	4	5
БХ	-	-	-	1	1	1	-	0	1	1	-	1
БУ	303	323	108	159	2	2	113	5	16	10	11	16
ӨВ	118	5	10	2	3	5	2	2	5	7	2	2
ХӨ	48	31	53	64	-	1	2	1	1	4	4	4
ОР	26	20	-	0	1	2	-	0	4	2	3	0
<b>ДҮН</b>	<b>1604</b>	<b>1364</b>	<b>1230</b>	<b>552</b>	<b>45</b>	<b>33</b>	<b>60</b>	<b>50</b>	<b>92</b>	<b>99</b>	<b>116</b>	<b>165</b>
ДО	1	-	-	0	-	-	-	0	3	-	1	0
ДУ	3	-	-	0	-	-	-	0	-	-	1	0
ӨМ	1	-	1	0	1	1	-	2	3	1	1	3
СЭ	1044	877	958	370	7	9	33	12	39	32	45	29
ТӨ	543	316	154	90	20	21	22	30	42	63	59	86
ДА	12	171	117	92	17	2	5	6	5	3	9	47
ГС												0
<b>ДҮН</b>	<b>272</b>	<b>101</b>	<b>67</b>	<b>31</b>	<b>6</b>	<b>2</b>	<b>11</b>	<b>1</b>	<b>17</b>	<b>15</b>	<b>10</b>	<b>10</b>
ДД	108	36	24	24	2	2	1	1	9	4	5	5
СҮ	36	9	1	0	2	-	-	0	4	4	2	1
ХЭ	128	56	42	7	2	-	10	0	4	7	3	4
<b>УБ</b>	<b>4</b>	<b>4</b>	<b>1</b>	<b>1</b>	<b>1</b>	<b>1</b>		<b>1</b>	<b>2</b>	<b>7</b>	<b>1</b>	<b>1</b>

## ХУДГИЙН ТОО, БҮС НУТГААР

	Оны эцэст тоологдсон нийт худаг				Үүнээс:							
					инженерийн				энгийн уурхайн			
	1996	2000	2003	2006	1996	2000	2003	2006	1996	2000	2003	2006
<b>ДҮН</b>	<b>34382</b>	<b>30897</b>	<b>40870</b>	<b>38690</b>	<b>12967</b>	<b>8183</b>	<b>19460</b>	<b>10071</b>	<b>21415</b>	<b>22714</b>	<b>21410</b>	<b>28619</b>
<b>БАРУУН БҮС</b>												
<b>ДҮН</b>	<b>5498</b>	<b>4770</b>	<b>7215</b>	<b>6163</b>	<b>2425</b>	<b>1531</b>	<b>3646</b>	<b>1607</b>	<b>3073</b>	<b>3239</b>	<b>3569</b>	<b>4556</b>
БӨ	385	323	973	1027	212	117	123	113	173	206	850	914
ГО	2185	1489	2060	1934	882	468	1144	465	1303	1021	916	1469
ЗА	628	568	919	839	256	256	588	407	372	312	331	432
УВ	901	1132	1339	1105	416	481	911	413	485	651	428	692
ХО	1399	1258	1924	1258	659	209	880	209	740	1049	1044	1049
<b>ХАНГАЙН БҮС</b>												
<b>ДҮН</b>	<b>7138</b>	<b>5813</b>	<b>7456</b>	<b>8022</b>	<b>3321</b>	<b>1462</b>	<b>4521</b>	<b>2562</b>	<b>3817</b>	<b>4351</b>	<b>2935</b>	<b>5460</b>
АР	894	511	965	1088	815	157	861	940	79	354	104	148
БХ	2821	2398	2007	2568	873	439	778	216	1948	1959	1229	2352
ӨВ	2028	1910	2863	2107	844	463	1704	606	1184	1447	1159	1501
ХӨ	982	711	902	992	626	324	569	379	356	387	333	613
БУ	367	251	663	1117	133	56	558	367	234	195	105	750
ОР	46	32	56	150	30	23	51	54	16	9	5	96
<b>ТӨВИЙН БҮС</b>												
<b>ДҮН</b>	<b>16714</b>	<b>15075</b>	<b>18518</b>	<b>18231</b>	<b>5584</b>	<b>3662</b>	<b>6976</b>	<b>4390</b>	<b>11130</b>	<b>11413</b>	<b>11542</b>	<b>13841</b>
ГС	186	235	208	214	93	131	193	60	93	104	15	154
ДО	3613	3082	3412	3429	1623	1321	1635	968	1990	1761	1777	2461
ДУ	3546	2770	3678	3143	962	390	1343	469	2584	2380	2335	2674
ӨМ	4575	4676	4928	5092	1309	941	1578	1350	3266	3735	3350	3742
ДА	478	471	909	922	62	92	78	90	416	379	831	832
СЭ	2524	2272	3202	3749	509	292	614	642	2015	1980	2588	3107
ТӨ	1792	1569	2181	1682	1026	495	1535	811	766	1074	646	871
<b>ЗҮҮН БҮС</b>												
<b>ДҮН</b>	<b>4877</b>	<b>5171</b>	<b>7255</b>	<b>6113</b>	<b>1582</b>	<b>1498</b>	<b>4167</b>	<b>1474</b>	<b>3295</b>	<b>3673</b>	<b>3088</b>	<b>4639</b>
ДД	1918	1950	2750	2342	509	152	1294	229	1409	1798	1456	2113
СҮ	1561	1941	2634	2206	442	901	1599	374	1119	1040	1035	1832
ХЭ	1398	1280	1871	1565	631	445	1274	871	767	835	597	694
<b>УЛААНБААТАР</b>												
<b>УБ</b>	<b>155</b>	<b>68</b>	<b>426</b>	<b>161</b>	<b>55</b>	<b>30</b>	<b>150</b>	<b>38</b>	<b>100</b>	<b>38</b>	<b>276</b>	<b>123</b>